

旧上荒谷団地解体工事

(鉄筋コンクリート造 2 階建 400～407号)

(鉄筋コンクリート造 2 階建 408～416号)

(鉄筋コンクリート造平屋建 417～421号)

(鉄筋コンクリート造平屋建 422. 423号)

(木造平屋建 162号)

(木造平屋建 165号)

(木造平屋建 166号)

(木造平屋建 167号)

No.	図 面 名 称	縮 尺	No.	図 面 名 称	縮 尺	No.	図 面 名 称	縮 尺
K-01	付近見取図・解体工事特記事項		K-31	(417～421号) 防護柵詳細図・敷均し求積図	1/60・1/150	K-61	(166号) 防護柵詳細図・敷均し求積図	1/60・1/100
K-02	アスベスト除去工事特記事項		K-32	(422, 423号) 石綿含有建材調査平面図	1/100	K-62	(167号) 石綿含有建材調査平面図	1/100
K-03	仮設計画図	1/350	K-33	(422, 423号) 平面図・面積表	1/100	K-63	(167号) 平面図・面積表	1/100
K-04	(400～407号) 石綿含有建材調査平面図	1/100	K-34	(422, 423号) 立面図	1/100	K-64	(167号) 立面図	1/100
K-05	(400～407号) 1 階平面図・面積表	1/100	K-35	(422, 423号) 基礎伏図・基礎詳細図	1/100・1/30	K-65	(167号) 基礎伏図・基礎詳細図	1/100・1/30
K-06	(400～407号) 2 階平面図	1/100	K-36	(422, 423号) 配置図	1/150	K-66	(167号) 配置図	1/100
K-07	(400～407号) 立面図 (1)	1/100	K-37	(422, 423号) 工作物詳細図・工作物求積図	1/30・1/150	K-67	(167号) 工作物詳細図・工作物求積図	1/30・1/100
K-08	(400～407号) 立面図 (2)	1/100	K-38	(422, 423号) 防護柵詳細図・敷均し求積図	1/60・1/150	K-68	(167号) 防護柵詳細図・敷均し求積図	1/60・1/100
K-09	(400～407号) 屋根伏図	1/100	K-39	(162号) 石綿含有建材調査平面図	1/100			
K-10	(400～407号) 基礎伏図・基礎詳細図	1/100・1/30	K-40	(162号) 平面図・面積表	1/100			
K-11	(400～407号) 配置図	1/150	K-41	(162号) 立面図 (1)	1/100			
K-12	(400～407号) 工作物詳細図・工作物求積図	1/30・1/150	K-42	(162号) 立面図 (2)	1/100			
K-13	(400～407号) 防護柵詳細図・敷均し求積図	1/60・1/150	K-43	(162号) 基礎伏図・基礎詳細図	1/100・1/30			
K-14	(408～416号) 石綿含有建材調査平面図	1/100	K-44	(162号) 配置図	1/150.			
K-15	(408～416号) 1 階平面図・面積表	1/100	K-45	(162号) 工作物詳細図・工作物求積図	1/30・1/150			
K-16	(408～416号) 2 階平面図	1/100	K-46	(162号) 防護柵詳細図・敷均し求積図	1/60・1/150			
K-17	(408～416号) 立面図 (1)	1/100	K-47	(165号) 石綿含有建材調査平面図	1/100			
K-18	(408～416号) 立面図 (2)	1/100	K-48	(165号) 平面図・面積表	1/100			
K-19	(408～416号) 屋根伏図	1/100	K-49	(165号) 立面図 (1)	1/100			
K-20	(408～416号) 基礎伏図・基礎詳細図	1/100・1/30	K-50	(165号) 立面図 (2)	1/100			
K-21	(408～416号) 配置図	1/150	K-51	(165号) 基礎伏図・基礎詳細図	1/100・1/30			
K-22	(408～416号) 工作物詳細図・工作物求積図	1/30・1/150	K-52	(165号) 配置図	1/100			
K-23	(408～416号) 防護柵詳細図・敷均し求積図	1/60・1/150	K-53	(165号) 工作物詳細図・工作物求積図	1/30・1/100			
K-24	(417～421号) 石綿含有建材調査平面図	1/100	K-54	(165号) 防護柵詳細図・敷均し求積図	1/60・1/100			
K-25	(417～421号) 平面図・面積表	1/100	K-55	(166号) 石綿含有建材調査平面図	1/100			
K-26	(417～421号) 立面図 (1)	1/100	K-56	(166号) 平面図・面積表	1/100			
K-27	(417～421号) 立面図 (2)	1/100	K-57	(166号) 立面図	1/100			
K-28	(417～421号) 基礎伏図・基礎詳細図	1/100・1/30	K-58	(166号) 基礎伏図・基礎詳細図	1/100・1/30			
K-29	(417～421号) 配置図	1/150	K-59	(166号) 配置図	1/100			
K-30	(417～421号) 工作物詳細図・工作物求積図	1/30・1/150	K-60	(166号) 工作物詳細図・工作物求積図	1/30・1/100			

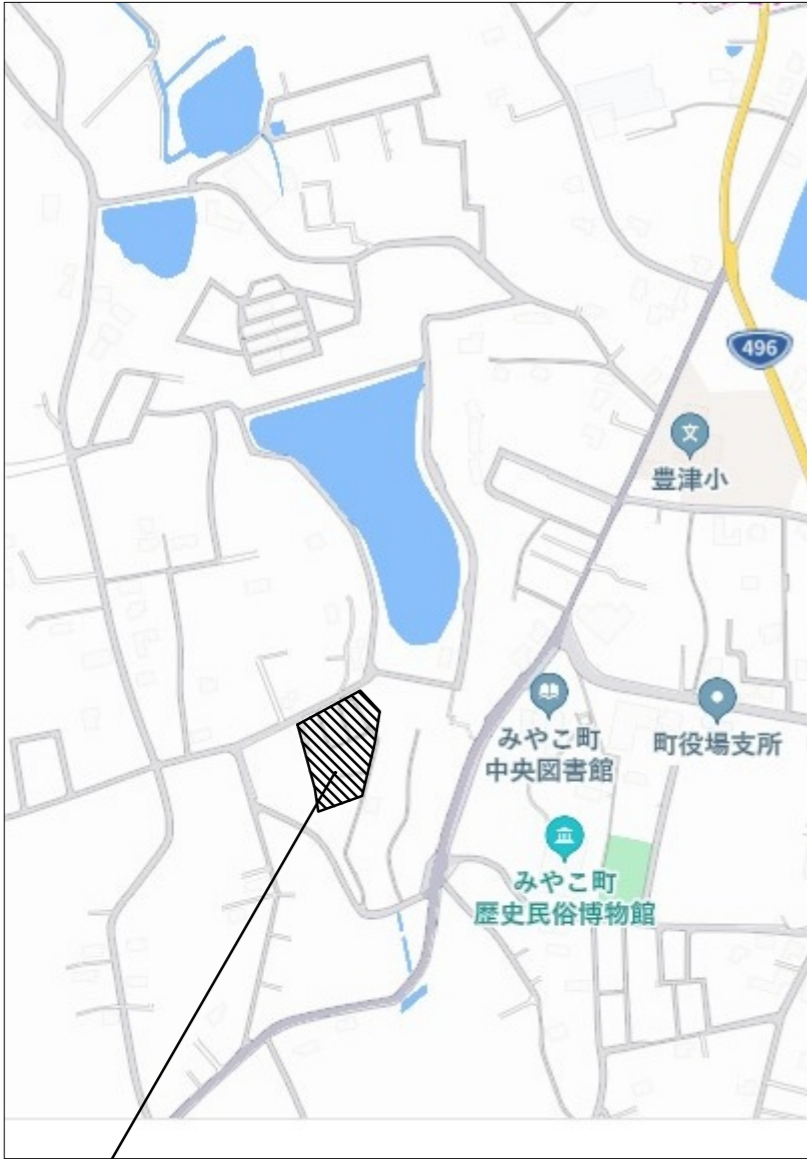

解体工事場所（旧上荒谷団地）

注 記

(1)	・建物本体・増築部分・植栽部分等を工事対象とし、解体後は埋戻し整地すること。
(2)	・住宅本体の建築解体・砕石・基礎及び土間コンクリートは、撤去・処分すること。
(3)	・増築部分の建築解体・砕石・基礎及び土間コンクリートは、撤去・処分すること。
(4)	・植栽（樹木）は抜根まで行い、庭石も撤去・処分とする。また、植栽（樹木）は敷地内の全てを撤去・処分すること。 法面崩壊の恐れのあるヶ所は伐採までとする。
(5)	・側溝及び隣棟間道路のアスファルト舗装の解体撤去は、工事対象外とする。
(6)	・敷地内・住居内の家具及びゴミは、全て撤去・処分すること。
(7)	・屋根上の設置物（温水器・アンテナ等）は、全て撤去・処分すること。
(8)	・廃棄物の解体積込は、分別すること。
(9)	・発生材の大きさは、150mm×150mm程度の大きさにすること。
(10)	・地盤面下1.0m以内にある工作物（便槽も含む）及び残材は、全て撤去・処分すること。
(11)	・上水道は、図示箇所にて既設バルブを閉め止栓し、既設バルブに異常がみられた場合、担当部署へ報告すること。 現地の止栓位置を明示すること。又メーター及びメーターボックスは回収し、担当部署へ返却すること。
(12)	・井戸の場合、隣接住民等の使用者がある時は現状のままとすること。但し、隣接住民等の使用がない場合は、埋戻しを行うこと。
(13)	・便槽は撤去を行うこと。下水道は図示箇所にて止栓し、現地の止栓場所を明示すること。
(14)	・整地後の場内排水は、既存道路側溝に排水できるように、適宜素掘り側溝を設けること。

解 体 工 事 特 記 事 項

関係法令の順守	・本工事に際しては、『廃棄物の処理及び清掃に関する法律』『騒音規制法』等を順守すること。
立会及び手続	・関係官庁等の立会いを必要とするものは、事前に係員と打合せの上、手続きを行うこと。また、立会い検査を受けた後は、速やかに結果を係員に報告すること。（諸手続き及び検査に要する費用は、施工者の負担とする。）
疑 義	・疑義の解釈は、係員と十分協議の上、その指示に従うこと。
諸 費 用	・工事完了までの諸費用は、全て本工事に含むものとする。
原形復旧	・本工事により汚損を生じた場合は、施工者負担にて原形に復旧するものとする。
施工計画	・施工者は工事着工前に工程表を提出し、係員の承諾を受けること。また、必要に応じて施工計画書及び施工要領書も提出すること。
日 報 等	・施工者は、工事完了時に工事日報を係員に提出すること。また、工事着工前から完了までの工事写真も合わせて提出すること。（部数撮影場所・枚数は係員の指示による）
安全対策	・仮設足場・養生シート等は、強風に十分耐えられるものにする。
	・発生材の場内での焼却は禁止するとともに、火気に十分注意すること。
近隣対策	・騒音・振動には十分に配慮し、粉塵による公害を起こさないように散水を十分に行い、排水等の処理を確実に行うこと。
	・工事期間中は、車両の出入りの整備のため、交通誘導員を1名以上常駐させること。
共通	・九州電力柱・NTT柱・それに係る引込線・街灯の撤去は、九州電力・NTT及び役場と協議の上、手続きを行うこと。
	・解体工事は、給水設備工事・ガス設備工事・九州電力・NTT引込線の撤去工事の完了後に着手すること。
	・必要に応じて、作業員用の仮設便所（共用型）を設置すること。
	・竣工検査に際しては、検査員の指定した場所を掘削することもあるため、バックホウを準備すること。
	・車道や歩道の占用については、道路管理者と所轄警察とで協議すること。

	工事名称	旧上荒谷団地解体工事	事務所登録第（１－２００２０）号 （有）高尾設計事務所 １級建築士大臣登録１１４１５８号 高尾 伸博 福岡県行橋市大字道場寺１５０７－１ TEL ０９３０－２２－２１４６	承認		設計	
	図面名称	付近見取図・解体工事特記事項		図 面	K－O1		
				No			

ア ス ベ ス ト 含 有 建 材 除 去 工 事 現 場 管 理 等	①. 現場代理人	現場代理人とは、工事請負規約書に規定する現場代理人という。	②. 施工計画書	③. 安全衛生管理	④. 除去処理工事	(1) 施工計画書 着工に先立ち、処理工事に伴うアスベスト粉じんの飛散防止対策を盛り込んだ施工計画書を施工調査等の結果に基づき作成し、監督職員の承諾を受ける。 なお、施工計画書に記載すべき事項は、次のとおりとする。 ① 工事概要 ア. 工事名称 イ. 工事場所 ウ. 工事期間 エ. 工事内容 オ. その他 ② 管理組織 ③ 安全衛生管理及び飛散防止対策 ④ 使用用具、器具類、材料及び調合 ⑤ 工事の流れ ⑥ 仮設計画（足場、養生） ⑦ 作業要領（作業計画図面を含む。） ⑧ 確認、検査方法 ⑨ 工事工程表 ⑩ その他必要事項 (2) 官公署その他への手続き等 一般建築工事の手続きのほか、地方公共団体が定めている手続きを行う。 (1) 建物内部で除去作業を行う場合は開閉部位（出入口、喚起孔、窓等）は閉とし、ガラスの破損箇所等で開となっている部分を、養生シート等で塞ぐものとする。 (2) 建物外周部で除去作業を行う場合は、当該部分を養生シート等で囲う。 (3)施工区画入口に、「アスベスト含有成形板除去中、関係者以外の立ち入り禁止」を、作業場所の出入口に呼吸用保護具着用を掲示する。 (1) アスベスト含有成形板の除去 (i) 除去は、アスベストを含まない内装材及び外部建具等の撤去にさきがけて行う。 (ii) 除去は可能な限り破壊又は破断を伴わない方法で行うものとし、原則として、「手ばらし」とする。 (iii) 除去作業中は、原則として散水その他により、アスベスト含有成形板を常に湿潤な状態として作業を行う。 (2) アスベスト含有成形板の集積、運搬等 (i) 除去したアスベスト含有成形板の集積及び積み込みに当たっては、高所より投下しない等のほか、粉じんの飛散防止に努める。 (ii) 細かく粉砕されたアスベスト含有成形板は、湿潤化の上、丈夫なビニル袋に入れる等、飛散防止の措置を講じる。 (iii) 除去したアスベスト含有成形板を運搬するまでの間、現場内に保管する場合は、一定の保管場所を定め、一般の内装材と分別して保管するものとし、シートで覆う等、飛散防止の措置を講じる。また、保管場所には、アスベスト含有成形板の保管場所であることの表示を行う。 (iv) アスベスト含有成形板の運搬に当たっては、運搬車両の荷台全体をシート等で覆い飛散防止に努める。 (v) アスベスト含有成形板の撤去、集積、積み込み及び保管等の処理が完了した場合は、速やかに監督職員に報告し、確実に処理されたことの確認を受ける。 (3) 除去物の処分等 (i) アスベスト含有成形板は、関係法理等に従い適切に処分する。 (ii) 撤去されたアスベスト含有成形板の処分が完了した場合は、マニフェストを監督職員に提出し、処分が確実に行われたことの確認を受ける。 なお、マニフェストは、アスベスト含有成形板であることを明示する。 (1) 除去作業が終了後、アスベスト含有成形板の破片、破断粉および作業衣等に付着した粉じんが残存しないように、真空掃除機等により、清掃および片付けを十分に行う。 (2) 監督職員の立会いのうえ、除去が十分に行われたことを、目視により検査を行う。 (1) 施工記録報告書を作成し、監督職員に提出する。															
	②. 作業管理者	石綿作業主任者の資格を有する作業管理者とする。					改（9. 1. 2）														
	③. 除去処理作業管理者の選任	工事請負者は、除去作業管理者を選任し、除去工事現場に常駐させること。 除去作業管理者は、除去作業全般を統括すること。					除去作業従事者は、下記のあげる事前教育及び健康診断を受けた者で工事請負者の発行する作業手帳を有し、除去作業管理者の指示を受け作業を行うこと。														
4. 除去処理作業従事者の資格	<table><tr><th>科目</th><th>範囲</th><th>時間</th></tr><tr><td>石綿等の有害性</td><td>石綿の性状、石綿による疾病の病理及び病状</td><td>0. 5時間</td></tr><tr><td>石綿等の使用状況</td><td>石綿を含有する製品の種類及び用途、事前調査の方法</td><td>1時間</td></tr><tr><td>石綿等の粉じんの発散を抑制するための処置</td><td>建築物又は工作物の解体等の作業の方法、湿潤化の方法 作業場所の隔離の方法、その他石綿等の粉じんの発散を抑制する為の処置についての必要な事項</td><td>1時間</td></tr><tr><td>保護器具の使用状況</td><td>保護具の種類、性能、使用方法及び注意事項</td><td>0. 5時間</td></tr><tr><td>その他石綿等のばく露の防止に関し必要な事項</td><td>労働安全衛生法（昭和47年法律57号）、労働安全衛生法施工令（昭和47年政令第318号）、労働安全衛生規則（昭和47年労働省令32号）及び石綿障害予防規則中の関係条項、石綿等による健康障害を防止するため当該関係条項、石綿等による健康障害を防止するため当該業務に付いて必要な事項</td><td>1時間</td></tr></table> <p>除去作業に従事する作業者は事前に、一般健康診断（石綿を取り扱う場合は6ヶ月ごと）・じん肺健康診断・アスベストに関する特化則による健康診断の実施については、下記の記載の場合は除くことができる。</p> <p>ア. じん肺健康診断</p> <p>・除去処理作業に従事する期間において、3年以内に診断を実施した者とする。</p> <p>イ. 石綿障害予防規則による健康診断</p> <p>・除去処理作業に従事する期間において、6ヶ月ごとに診断を実施した者とする。</p>	科目	範囲	時間	石綿等の有害性	石綿の性状、石綿による疾病の病理及び病状	0. 5時間	石綿等の使用状況	石綿を含有する製品の種類及び用途、事前調査の方法	1時間	石綿等の粉じんの発散を抑制するための処置	建築物又は工作物の解体等の作業の方法、湿潤化の方法 作業場所の隔離の方法、その他石綿等の粉じんの発散を抑制する為の処置についての必要な事項	1時間	保護器具の使用状況	保護具の種類、性能、使用方法及び注意事項	0. 5時間	その他石綿等のばく露の防止に関し必要な事項	労働安全衛生法（昭和47年法律57号）、労働安全衛生法施工令（昭和47年政令第318号）、労働安全衛生規則（昭和47年労働省令32号）及び石綿障害予防規則中の関係条項、石綿等による健康障害を防止するため当該関係条項、石綿等による健康障害を防止するため当該業務に付いて必要な事項	1時間	⑤. 安全衛生管理	⑥. 除去処理工事
科目	範囲	時間																			
石綿等の有害性	石綿の性状、石綿による疾病の病理及び病状	0. 5時間																			
石綿等の使用状況	石綿を含有する製品の種類及び用途、事前調査の方法	1時間																			
石綿等の粉じんの発散を抑制するための処置	建築物又は工作物の解体等の作業の方法、湿潤化の方法 作業場所の隔離の方法、その他石綿等の粉じんの発散を抑制する為の処置についての必要な事項	1時間																			
保護器具の使用状況	保護具の種類、性能、使用方法及び注意事項	0. 5時間																			
その他石綿等のばく露の防止に関し必要な事項	労働安全衛生法（昭和47年法律57号）、労働安全衛生法施工令（昭和47年政令第318号）、労働安全衛生規則（昭和47年労働省令32号）及び石綿障害予防規則中の関係条項、石綿等による健康障害を防止するため当該関係条項、石綿等による健康障害を防止するため当該業務に付いて必要な事項	1時間																			
5. 安全対策及び協議	安全衛生に関する管理者は、現場代理人が選任者になり、関係法令等に従ってこれを行う。また着工に先立って工期・工事方法及び安全の為の立入禁止区域の設定等について当該施設関係者、監督員と十分に協議し施工計画に盛り込むこと。	安全衛生に関する管理者は、現場代理人が選任者になり、関係法令等に従ってこれを行う。また着工に先立って工期・工事方法及び安全の為の立入禁止区域の設定等について当該施設関係者、監督員と十分に協議し施工計画に盛り込むこと。	⑤. 安全衛生管理	⑥. 除去処理工事																	
6. 濃度の測定	施工の確認及び報告 (1) アスベスト管理地区を設定し、養生が完了した段階。 (2) アスベスト含有吹付け材の除去作業が完了した段階。 (3) アスベスト粉じん濃度の測定整備が完了した段階。 (4) 内部足場を取り外す前の段階。 (5) その他監督員により指示のあった時。	アスベスト粉じん濃度の測定 (1) 工事請負者は、除去処理工事の工事着工前、工事中及び除去完了後の作業所内周辺環境及び監督員が指示する箇所において空気中のアスベスト濃度測定を行うこと。 (2) 測定方法はJIS K 3850-1（空気中の繊維状粒子測定方法-第1部：光学顕微鏡法及び走査電子顕微鏡法）による。 (3) 測定は、厚生労働省・都道府県基準局に登録されている作業測定機関又は、これと同等の技術を有するものに委託し、その測定機関が証明する測定結果を監督員に提出する。	⑤. 検査及び後片付け	6. 施工記録																	
②	1. 施工調査	施工調査は、特記による。特記がなければ、次による。 処理工事に当たり、あらかじめ事前の施工調査を次の事項について行う。 調査結果は、図面により記録し、監督職員に提出する。 (i) アスベスト含有成形板使用部位の確認 (ii) アスベスト含有成形板の種別、厚さ等の確認 (iii) アスベスト含有成形板使用数量の確認 (iv) 施工範囲と工事管理区分の確認 (v) 廃棄物等の搬出方法について	⑤. 検査及び後片付け	6. 施工記録																	

	工事名称	旧上荒谷団地解体工事	事務所登録第（1－20020）号 （有）高尾設計事務所	承認		設計	
	図面名称	アスベスト特記事項	1級建築士大臣登録114158号 福岡県行橋市大字道場寺1507-1	高尾 伸博	図面 No	K-02	

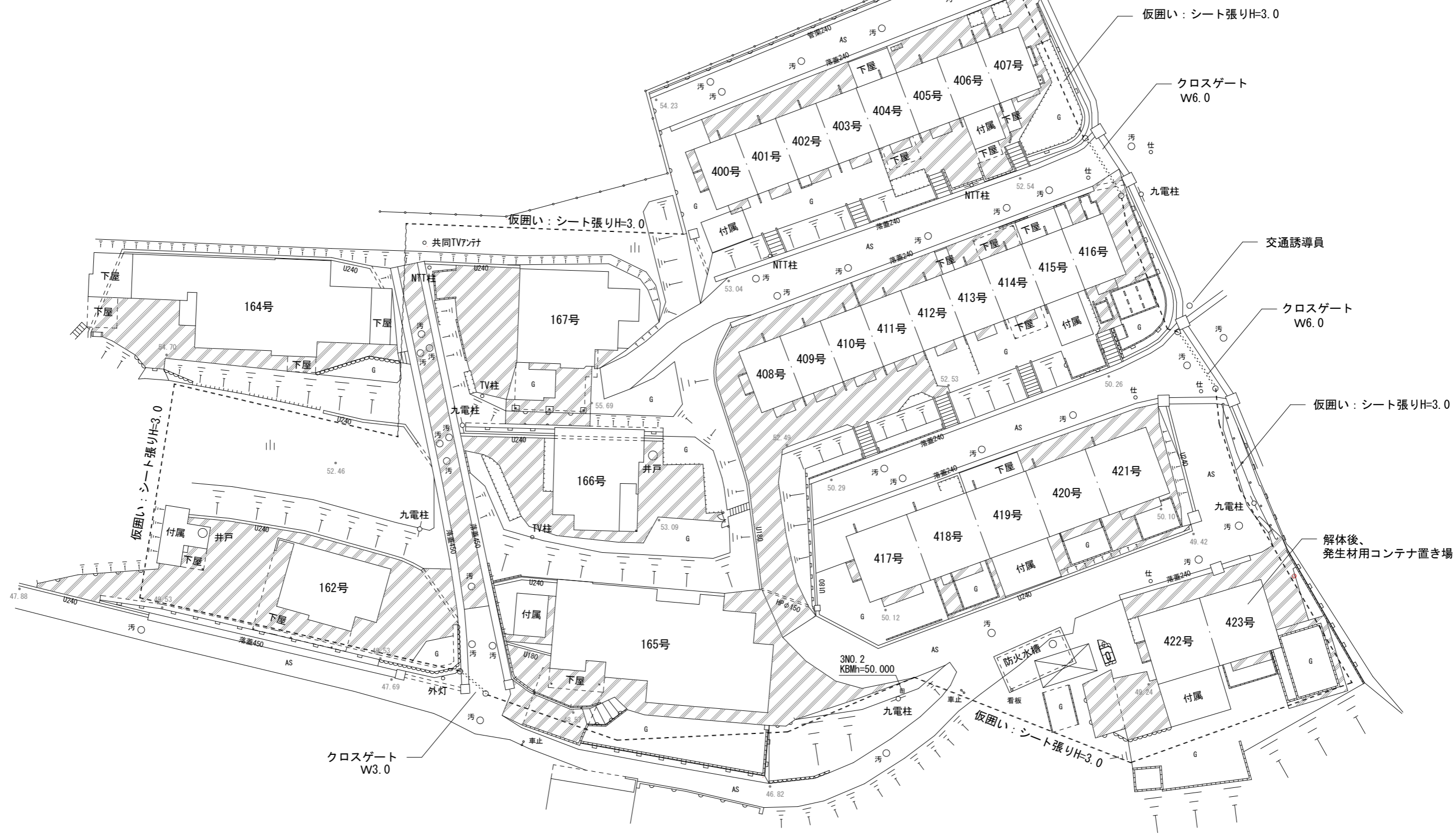
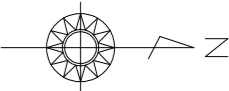

		工事名称	旧上荒谷団地解体工事	事務所登録第（１－２００２０）号 （有）高尾設計事務所 1級建築士大臣登録114158号 高尾 伸博 福岡県行橋市大字道場寺1507-1 TEL0930-22-2146	承認		設計	
					図面名称	仮設計画図	図 面 No	

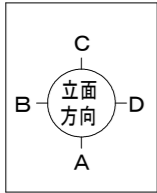
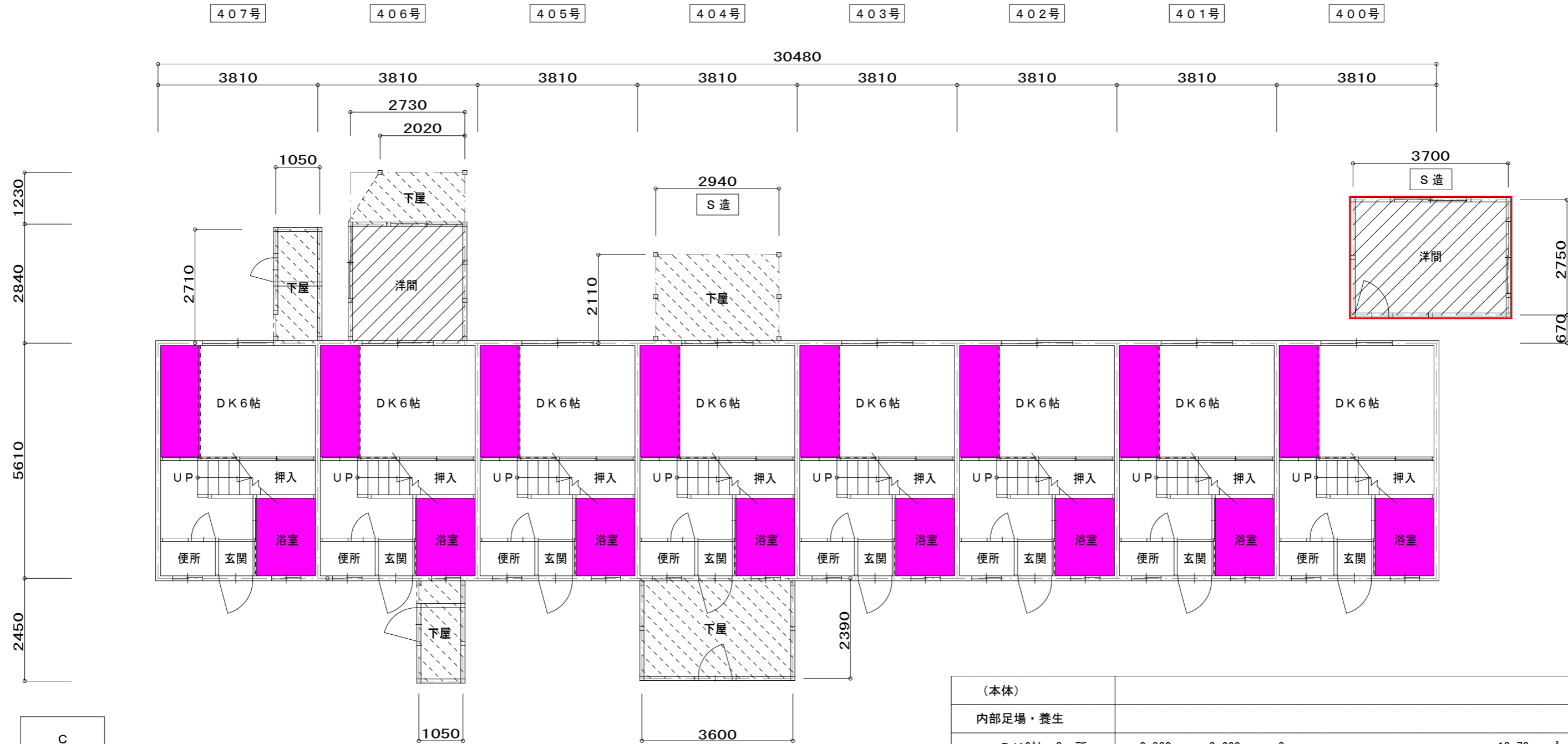

凡 例	
	住 宅
	増 築 部
	下 屋

凡 例	室名	アスベスト含有箇所	アスベスト含有材
	DK6帖、浴室	天 井	石綿板
		壁	ケイカル板
	洋間	外壁	ケイカル板

(本体)	
内部足場・養生	
DK6帖 8ヶ所	0.880 × 2.660 × 8 = 18.73 m ²
浴室 8ヶ所	1.405 × 1.855 × 8 = 20.85 m ²
	計 39.58 m ²
(増築)	
外部足場・シート張	
B面	(1.000 + 2.850 + 1.000) × 2.900 = 14.07 m ²
C面	(1.000 + 3.800 + 1.000) × 2.900 = 16.82 m ²
D面	(1.000 + 2.850 + 1.000) × 2.900 = 14.07 m ²
	計 44.96 架m ²
	シート張 44.96 m ²

1階平面図 S=1：100

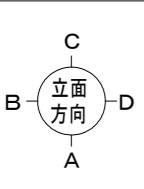
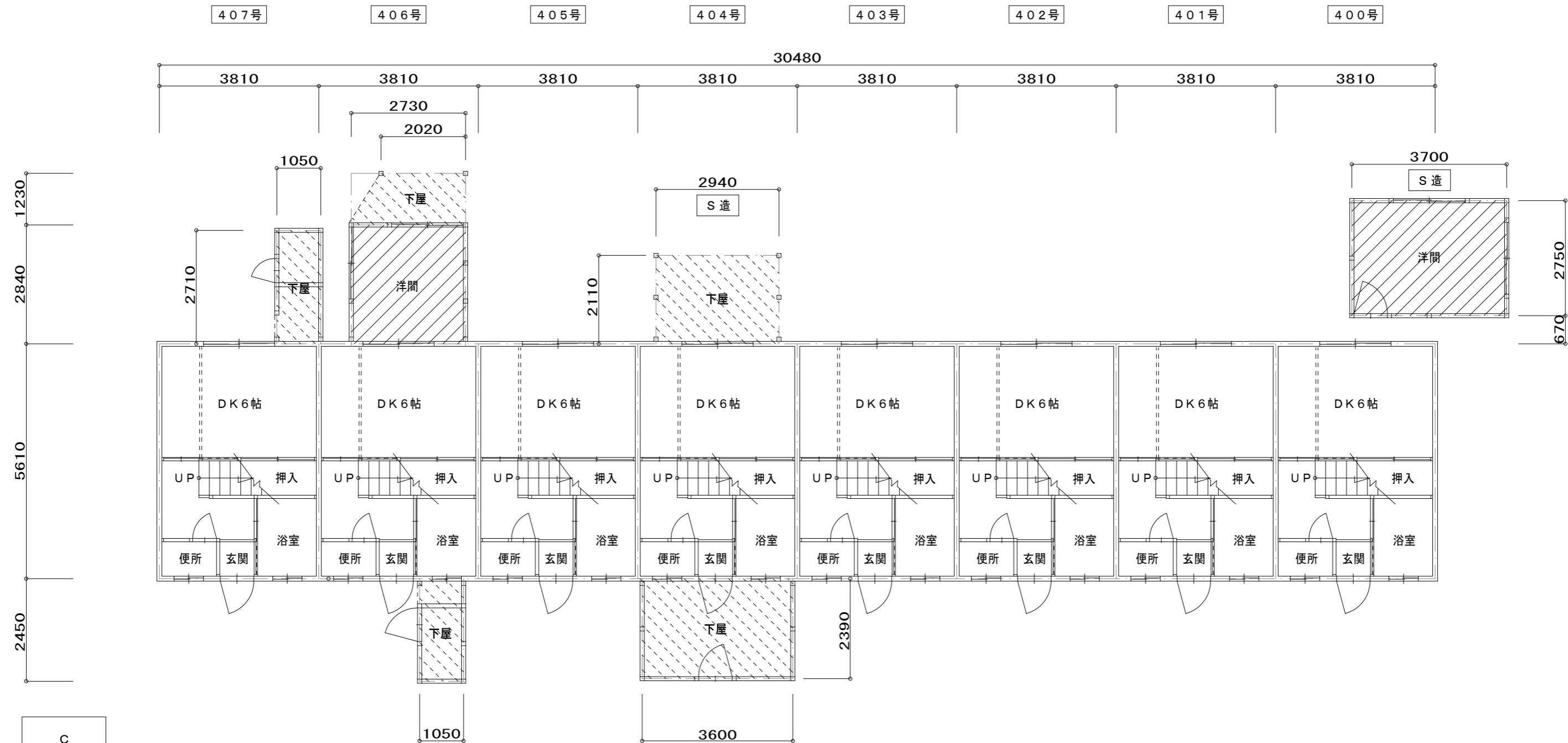

凡 例	
	住 宅
	増 築 部
	下 屋

本体 R C 造	30.480 * 5.610 = 170.992
	30.480 * 5.610 = 170.992
	= 341.98 m ²

増築部 木造	2.730 * 2.840 = 7.753
	= 7.75 m ²
増築部 S造	3.700 * 2.750 = 10.175
	= 10.17 m ²

下屋 木造	1.050 * 2.710 = 2.845
	(2.02 + 2.73) * 1.23 * 1/2 = 2.921
	1.050 * 2.450 = 2.572
	3.600 * 2.390 = 8.604
下屋合計 16.942 = 16.94 m ²	

下屋 S造	2.940 * 2.110 = 6.203
	= 6.20 m ²

2階平面図 S = 1 : 1 0 0

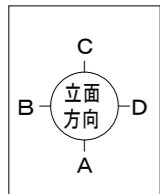
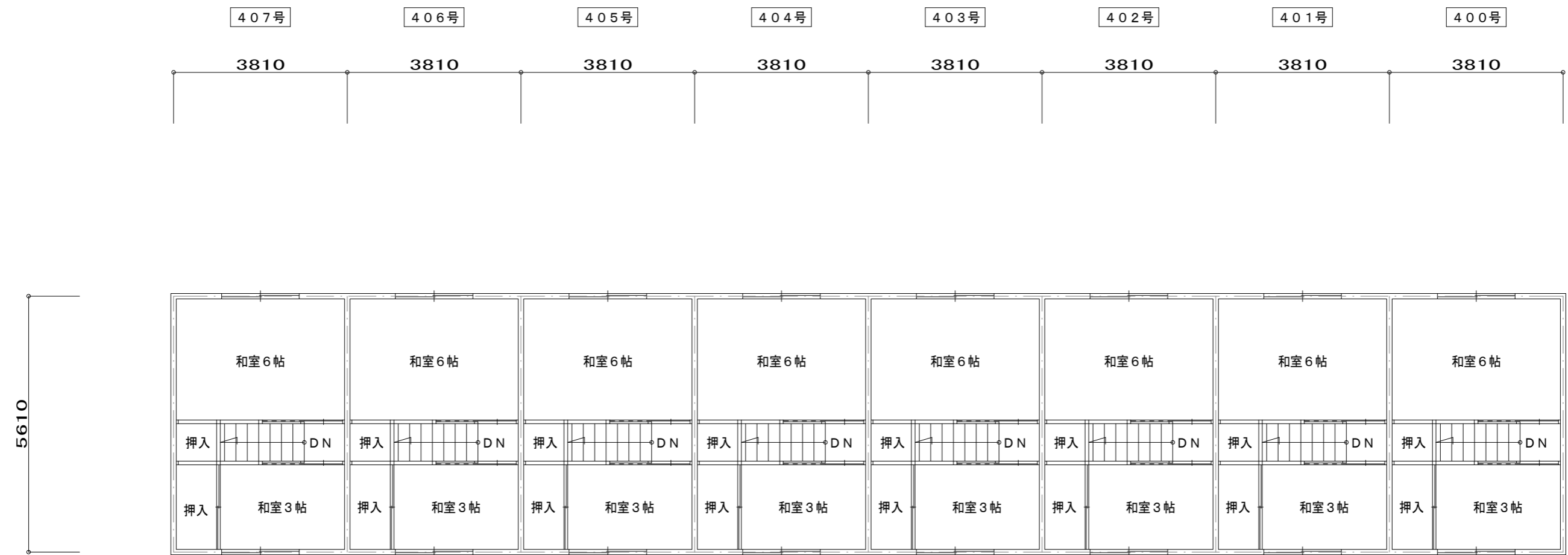

	工事名称	旧上荒谷団地解体工事 (400～407号)	事務所登録第(1-20020)号 (有) 高尾設計事務所	承認		設計	
	図面名称	2階平面図 S=1:100	1級建築士大臣登録114158号 高尾 伸博 福岡県行橋市大字道場寺1507-1 TEL0930-22-2146	図面 No		K-06	

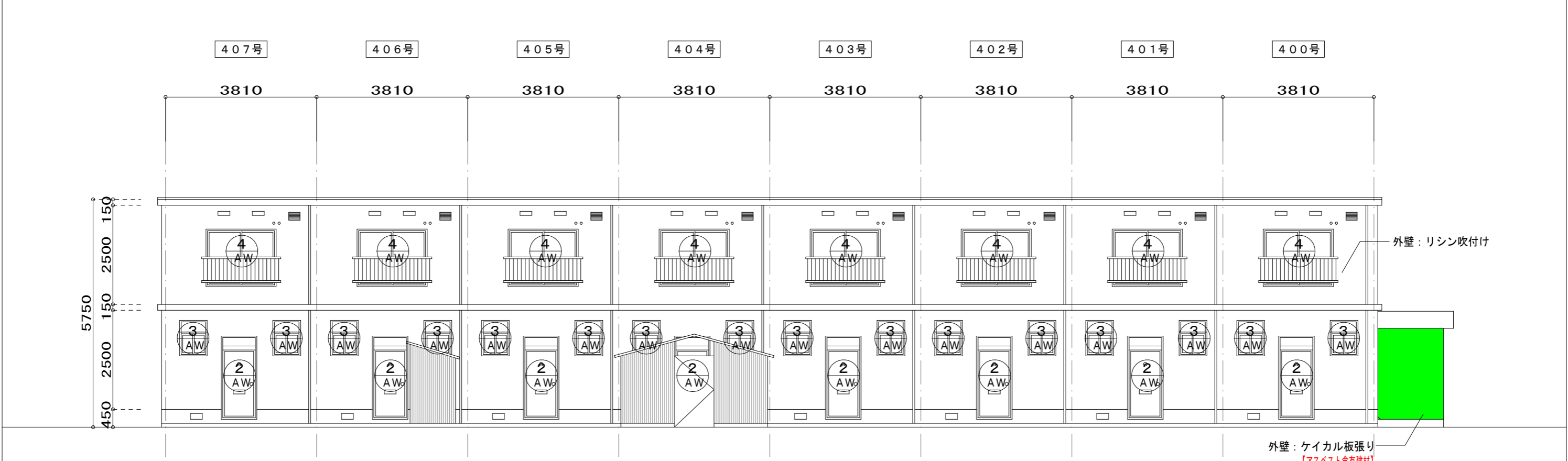

A 立面図 S=1：100

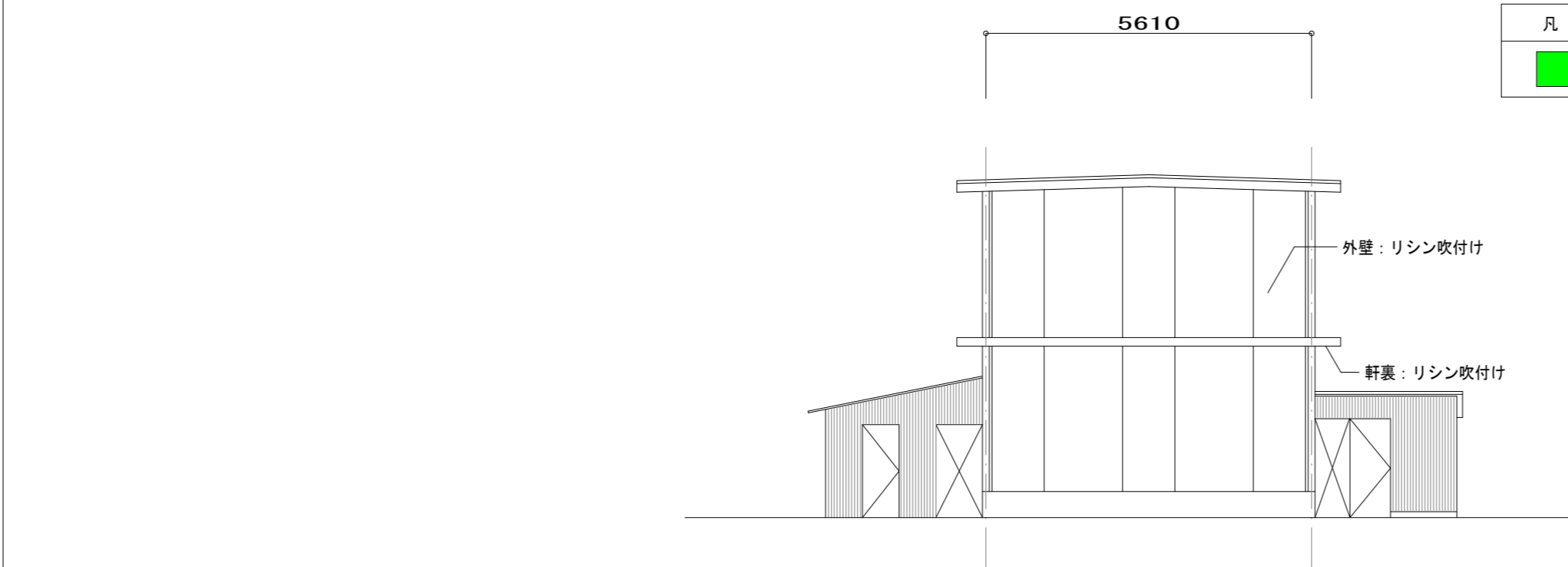

B 立面図 S=1：100

凡 例	室 名	アスベスト含有箇所	アスベスト含有材
<div></div>	—	外壁	ケイカル板

アルミサッシ面積表					
AW-2	0.800	*	2.080	=	1.664 8ヶ所
AW-3	0.600	*	0.725	=	0.435 16ヶ所
AW-4	1.730	*	1.250	=	2.163 8ヶ所

	工事名称	旧上荒谷団地解体工事 (400～407号)	事務所登録第(1-20020)号 (有) 高尾設計事務所 1級建築士大臣登録114158号 高尾 伸博 福岡県行橋市大字道場寺1507-1 TEL0930-22-2146	承認		設計	
	図面名称	立面図(1) S=1：100		図面 No		K-07	

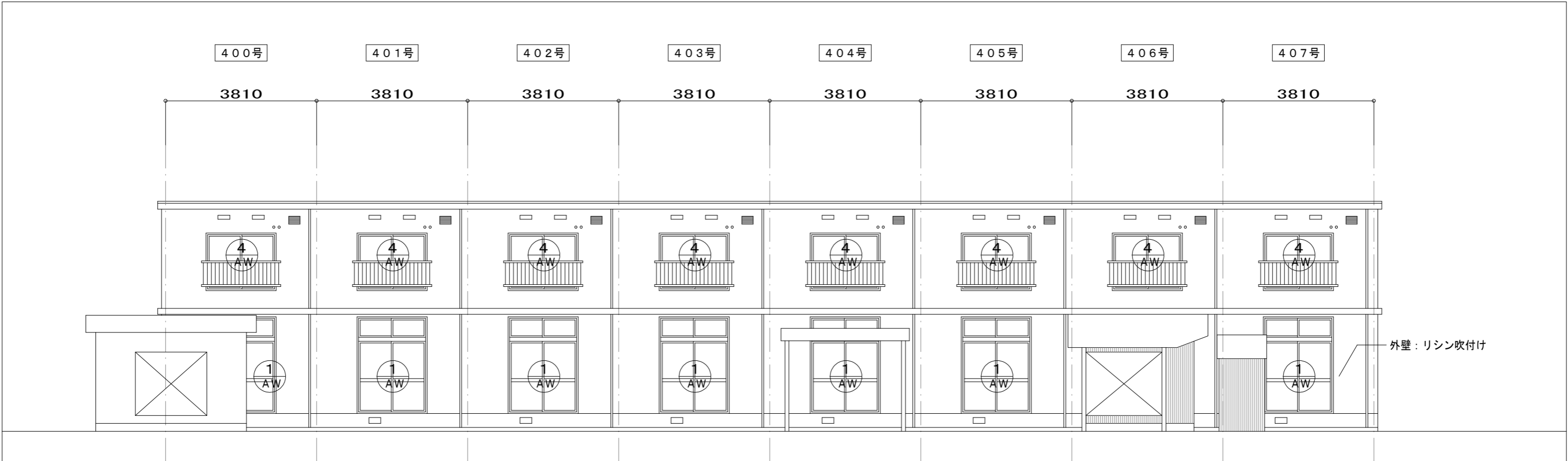

C立面図 S=1：100

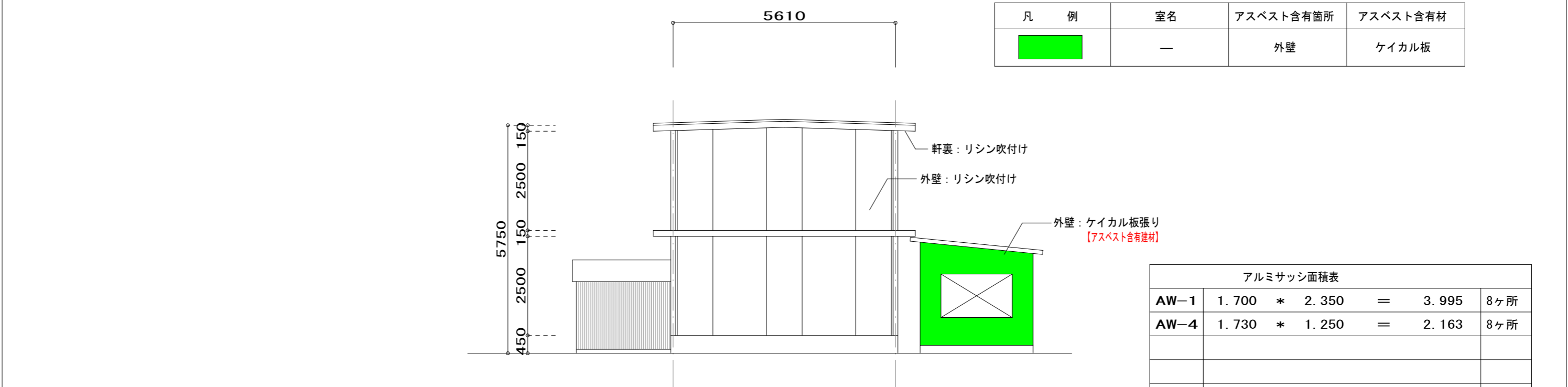

D立面図 S=1：100

アルミサッシ面積表					
AW-1	1.700	*	2.350	=	3.995 8ヶ所
AW-4	1.730	*	1.250	=	2.163 8ヶ所

屋根伏図 S = 1 : 1 0 0

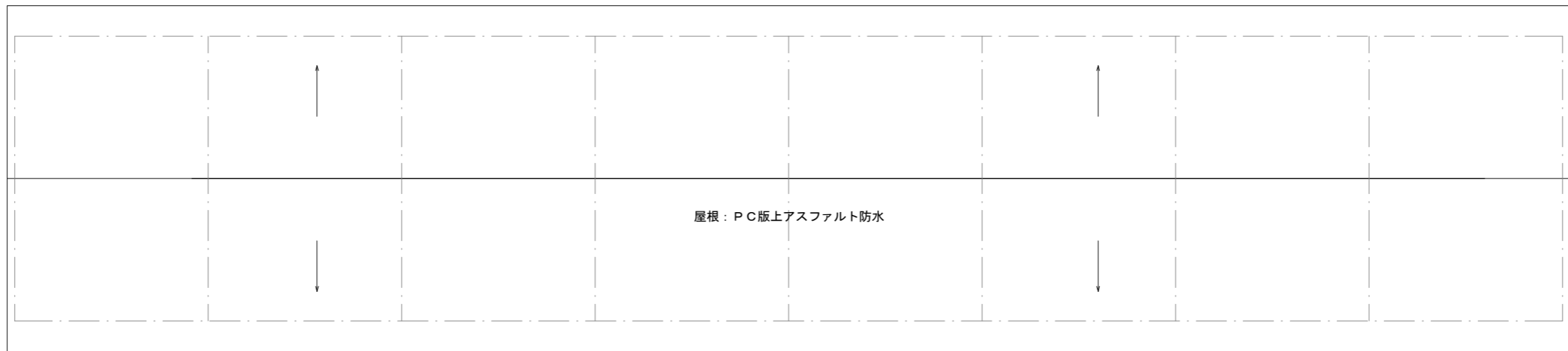
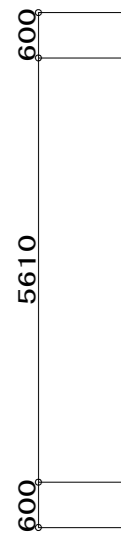
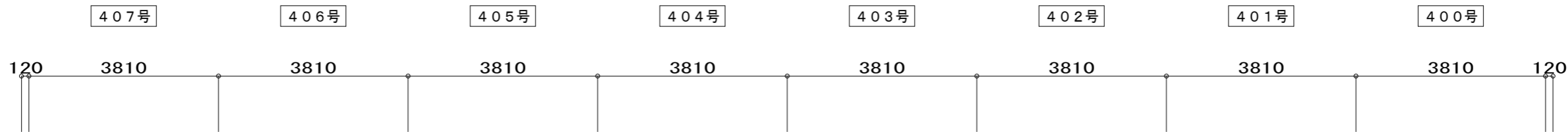

		工事名称	旧上荒谷団地解体工事 (400～407号)	事務所登録第 (1 - 2 0 0 2 0) 号 (有) 高尾設計事務所		承認		設計	
		図面名称	屋根伏図 S = 1 : 1 0 0	1 級建築士大臣登録 1 1 4 1 5 8 号 高尾 伸博 福岡県行橋市大字道場寺 1 5 0 7 - 1 TEL 0 9 3 0 - 2 2 - 2 1 4 6		図 面 N o		K - 0 9	

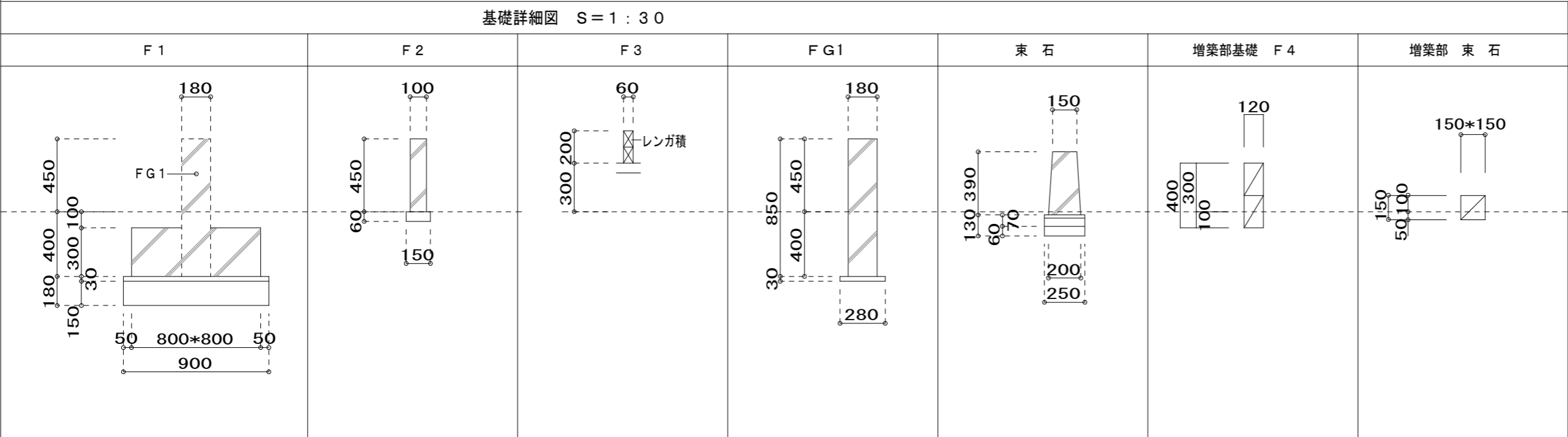
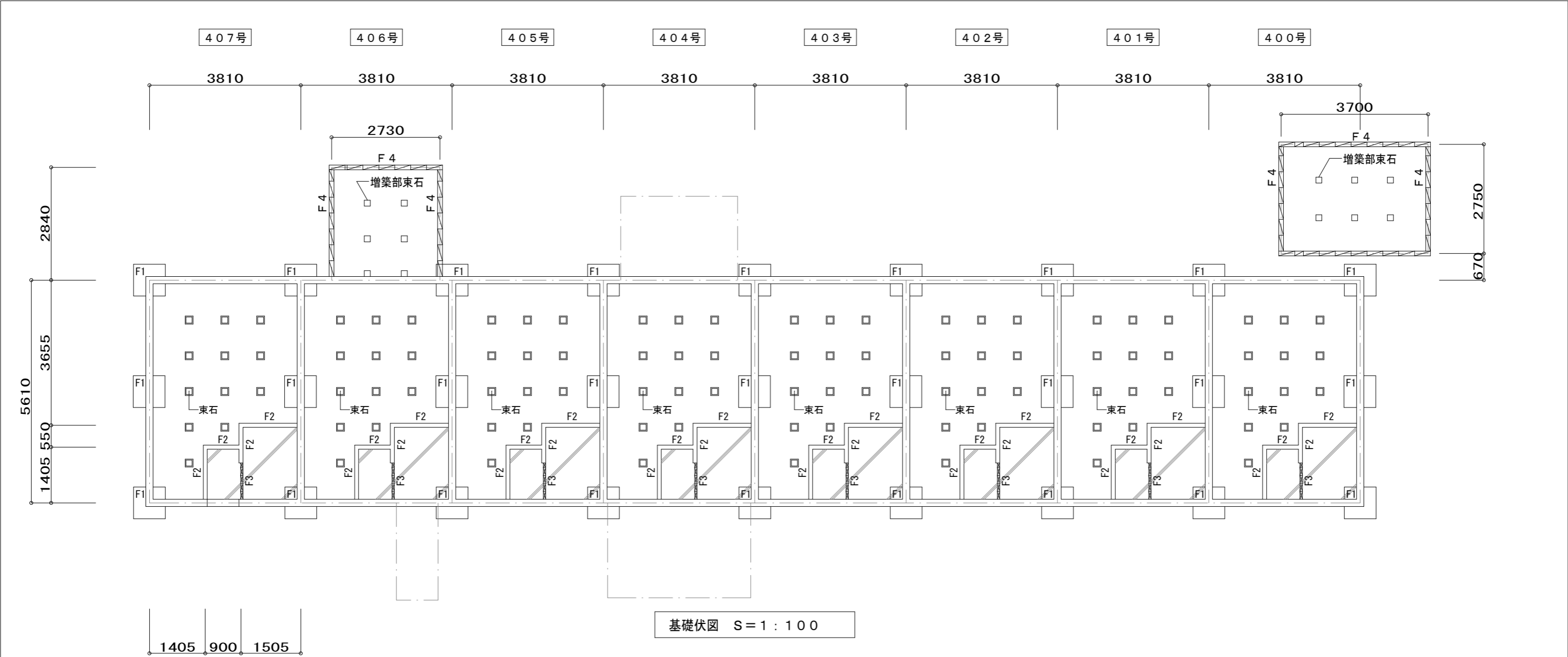

				工事名称	旧上荒谷団地解体工事 (400～407号)	事務所登録第(1-20020)号 (有) 高尾設計事務所	承認		設計	
				図面名称	基礎伏図 S=1:100 基礎詳細図 S=1:30	1級建築士大臣登録114158号 高尾 伸博 福岡県行橋市大字道場寺1507-1 TEL0930-22-2146	図面 No.		K-10	

配置図 S=1：150

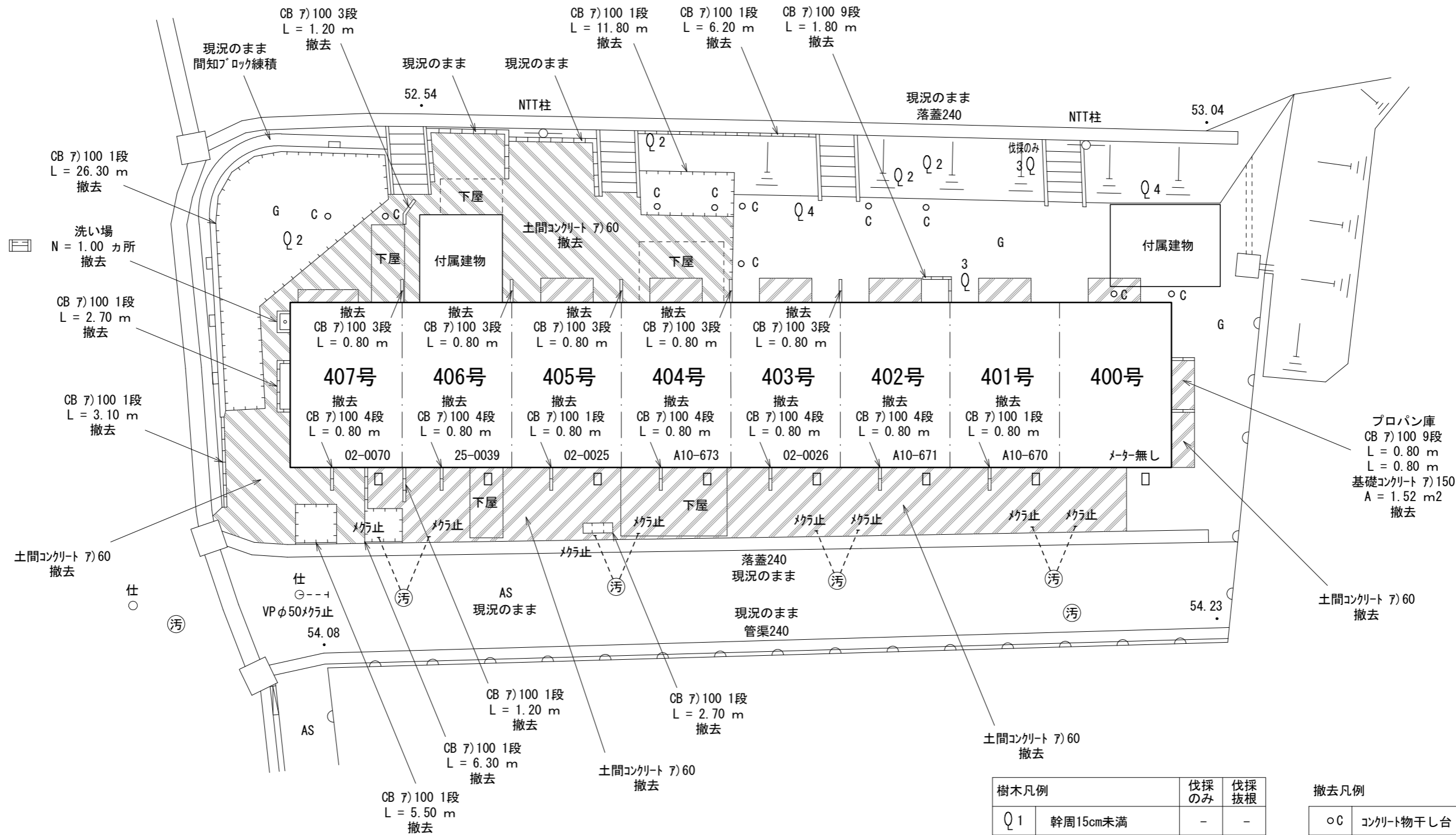
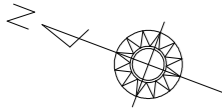

樹木凡例		伐採のみ	伐採 抜根
Q 1	幹周15cm未満	-	-
Q 2	幹周15～25cm未満	-	4 本
Q 3	幹周25～40cm未満	1 本	1 本
Q 4	幹周40～60cm未満	-	2 本

撤去凡例		
○C	コンクリート物干し台	10 個
○S	スチルス物干し台	-
□□□	室外機ブロック基礎	-
□□□C	室外機コンクリート基礎(底上)	8ヶ所

工作物求積図 S=1:150

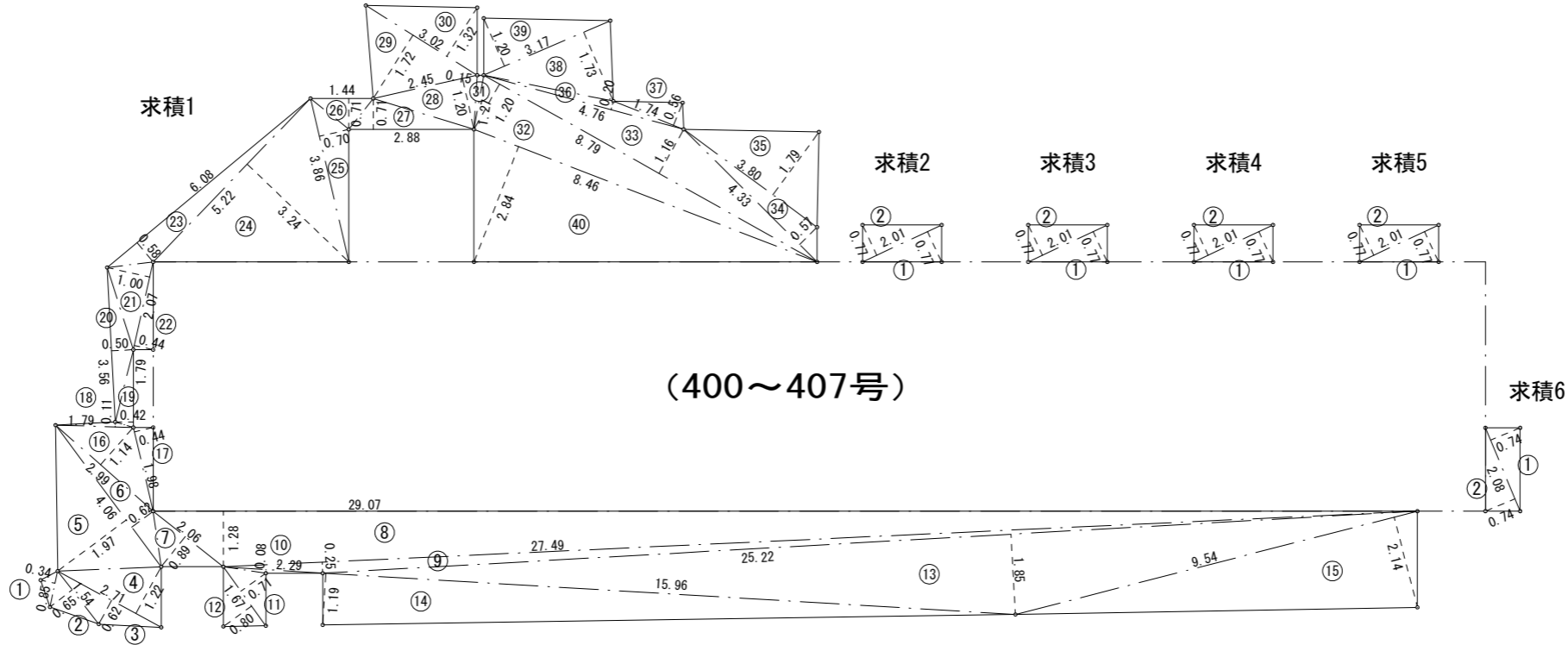
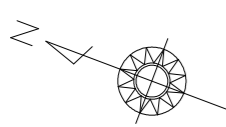

		求積1		
符 号	底 辺	高 さ	倍 面 積	
①	0.85	0.34	0.289000	
②	1.54	0.65	1.001000	
③	2.71	0.62	1.680200	
④	2.71	1.22	3.306200	
⑤	4.06	1.97	7.998200	
⑥	4.06	0.62	2.517200	
⑦	2.06	0.89	1.833400	
⑧	29.07	1.28	37.209600	
⑨	27.49	0.25	6.872500	
⑩	2.29	0.08	0.183200	
⑪	1.67	0.71	1.185700	
⑫	1.67	0.80	1.336000	
⑬	25.22	1.85	46.657000	
⑭	15.96	1.19	18.992400	
⑮	9.54	2.14	20.415600	
⑯	2.99	1.14	3.408600	
⑰	1.98	0.44	0.871200	
⑱	1.79	0.11	0.196900	
⑲	1.79	0.42	0.751800	
⑳	3.56	0.50	1.780000	
㉑	2.07	1.00	2.070000	
㉒	2.07	0.44	0.910800	
㉓	6.08	0.58	3.526400	
㉔	5.22	3.24	16.912800	
㉕	3.86	0.70	2.702000	
㉖	1.44	0.71	1.022400	
㉗	2.88	0.71	2.044800	
㉘	2.45	1.20	2.940000	
㉙	3.02	1.72	5.194400	
㉚	3.02	1.32	3.986400	
㉛	1.27	0.15	0.190500	
㉜	8.79	1.20	10.548000	
㉝	8.79	1.16	10.196400	
㉞	4.33	0.57	2.468100	
㉟	3.80	1.79	6.802000	
㊱	4.76	0.20	0.952000	
㊲	1.74	0.56	0.974400	
㊳	3.17	1.73	5.484100	
㊴	3.17	1.20	3.804000	
㊵	8.46	2.84	24.026400	
合 計			265.241600	
合 計 面 積			132.6208000	
地 積			132.62 m ²	

		求積2		
符 号	底 辺	高 さ	倍 面 積	
①	2.01	0.77	1.547700	
②	2.01	0.77	1.547700	
合 計			3.095400	
合 計 面 積			1.5477000	
地 積			1.54 m ²	

		求積3		
符 号	底 辺	高 さ	倍 面 積	
①	2.01	0.77	1.547700	
②	2.01	0.77	1.547700	
合 計			3.095400	
合 計 面 積			1.5477000	
地 積			1.54 m ²	

		求積4		
符 号	底 辺	高 さ	倍 面 積	
①	2.01	0.77	1.547700	
②	2.01	0.77	1.547700	
合 計			3.095400	
合 計 面 積			1.5477000	
地 積			1.54 m ²	

		求積5		
符 号	底 辺	高 さ	倍 面 積	
①	2.01	0.77	1.547700	
②	2.01	0.77	1.547700	
合 計			3.095400	
合 計 面 積			1.5477000	
地 積			1.54 m ²	

		求積6		
符 号	底 辺	高 さ	倍 面 積	
①	2.08	0.74	1.539200	
②	2.08	0.74	1.539200	
合 計			3.078400	
合 計 面 積			1.5392000	
地 積			1.53 m ²	

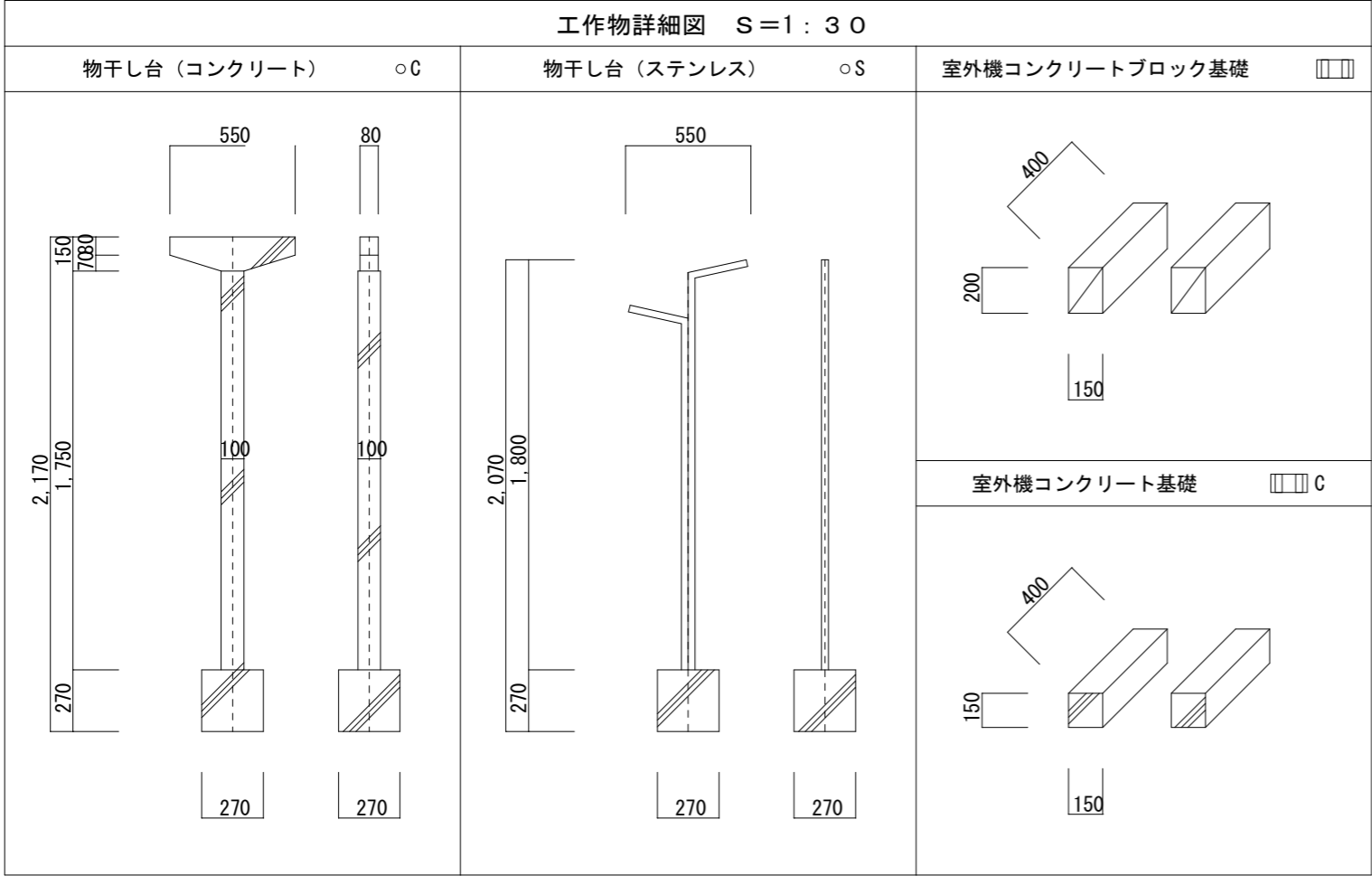

敷均し求積図 S=1 : 1 5 0

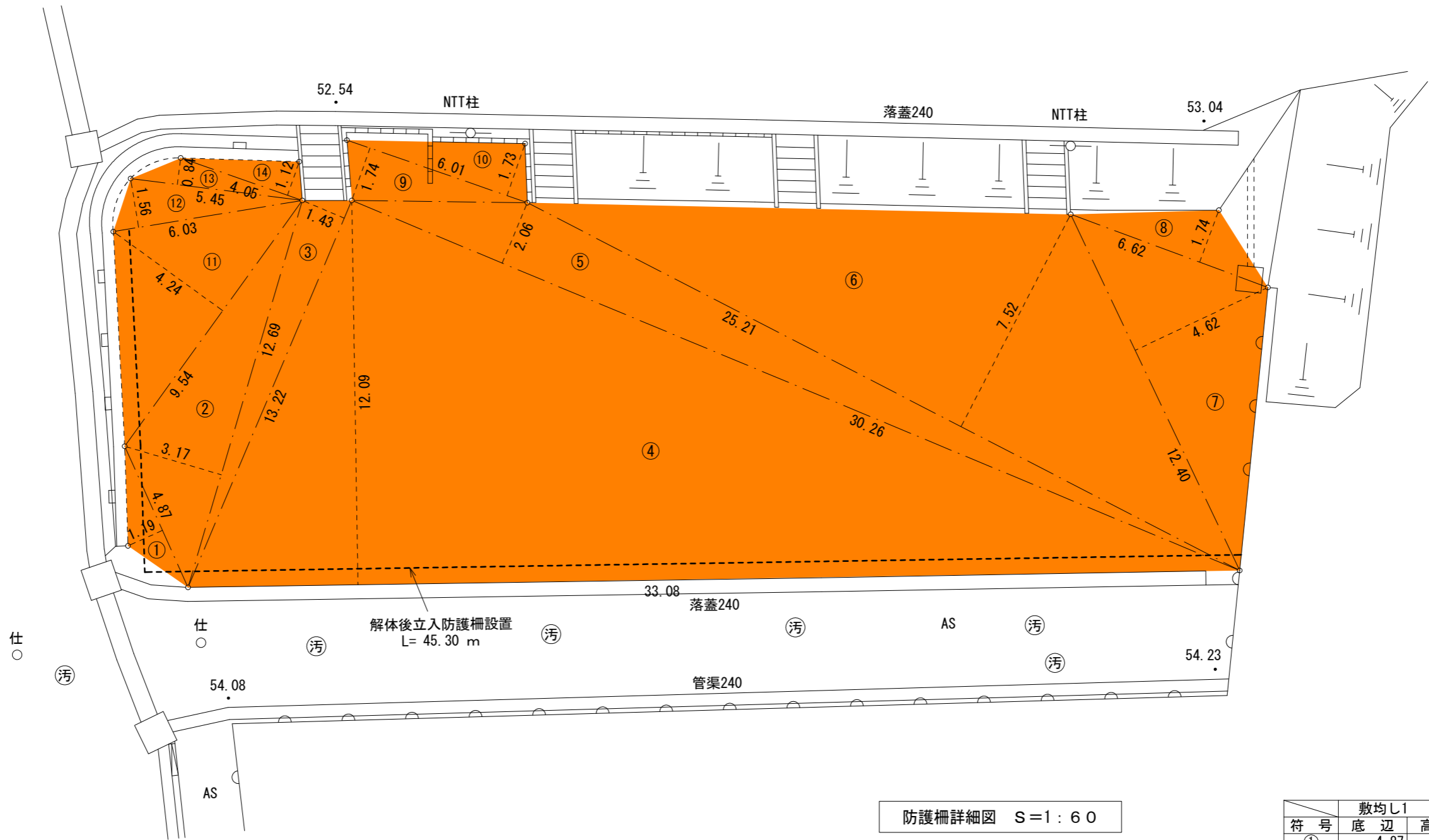
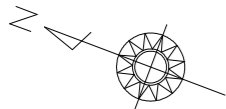

防護柵詳細図 S=1 : 6 0

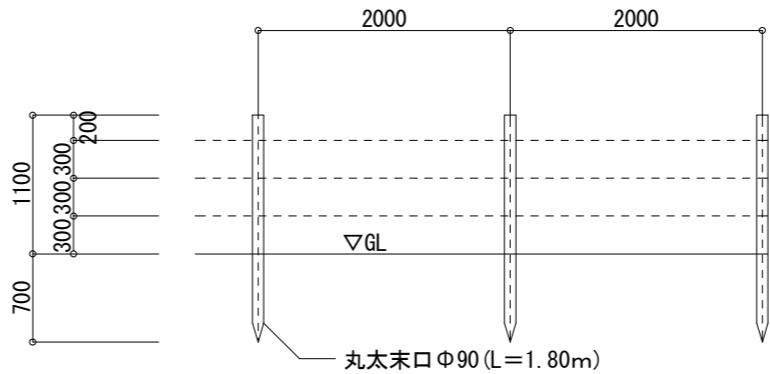



凡 例

<div></div>	解体後 敷均し
-------------	---------

敷均し1			
符 号	底 辺	高 さ	倍 面 積
①	4.87	1.19	5.795300
②	12.69	3.17	40.227300
③	13.22	1.43	18.904600
④	33.08	12.09	399.937200
⑤	30.26	2.06	62.335600
⑥	25.21	7.52	189.579200
⑦	12.40	4.62	57.288000
⑧	6.62	1.74	11.518800
⑨	6.01	1.74	10.457400
⑩	6.01	1.73	10.397300
⑪	9.54	4.24	40.449600
⑫	6.03	1.56	9.406800
⑬	5.45	0.84	4.578000
⑭	4.05	1.12	4.536000
合 計			865.411100
合 計 面 積			432.7055500
地 積			432.70 m ²

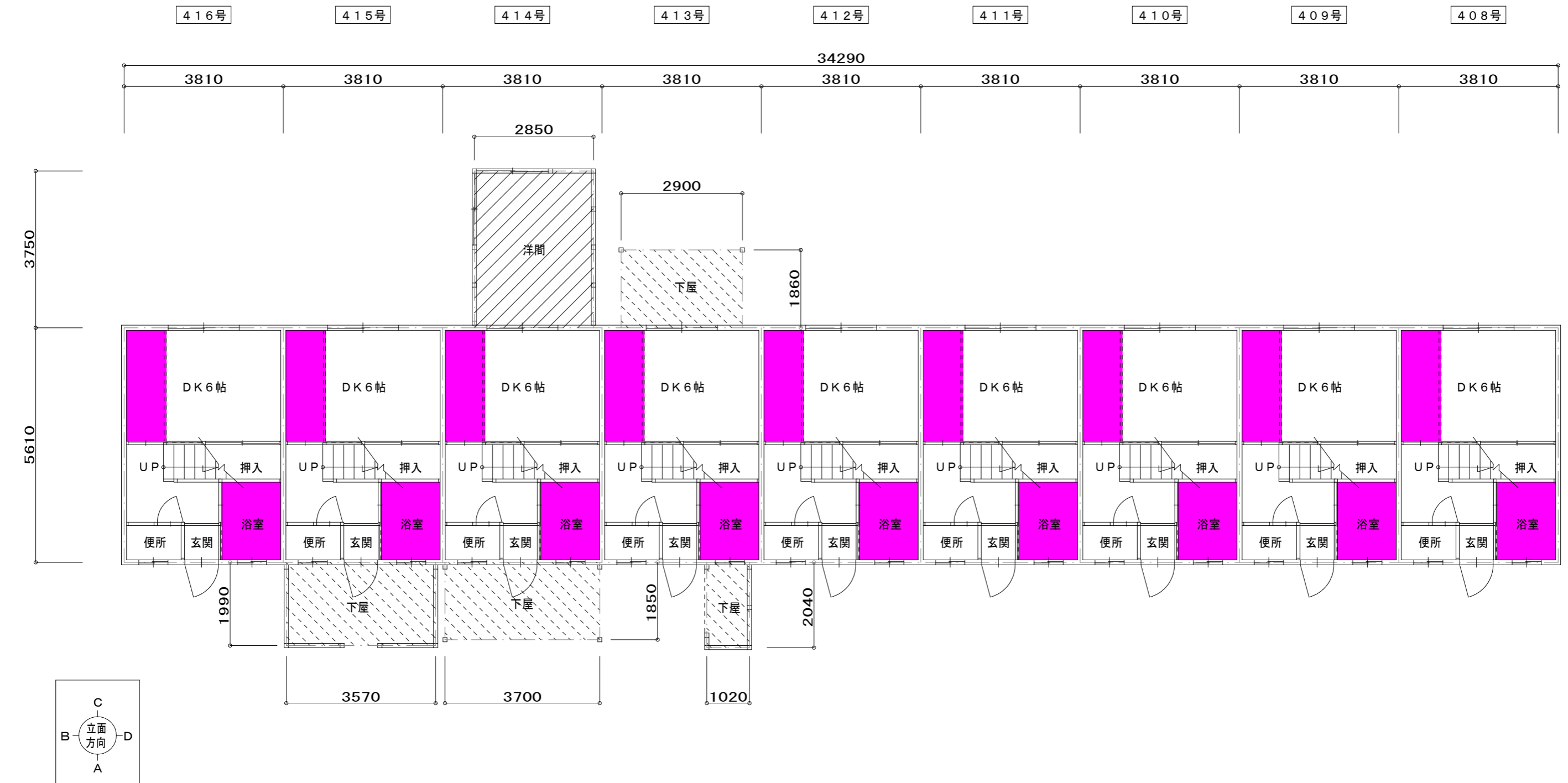
	工事名称	旧上荒谷団地解体工事 (400～407号)	事務所登録第(1-20020)号 (有) 高尾設計事務所 1級建築士大臣登録114158号 高尾 伸博 福岡県行橋市大字道場寺1507-1 TEL0930-22-2146	承認	図 面 No	設計 K-13
	図面名称	防護柵詳細図 S=1 : 6 0 敷均し求積図 S=1 : 1 5 0				

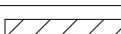
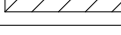

凡 例	
	住 宅
	增 築 部
	下 屋

凡 例	室名	アスベスト含有箇所	アスベスト含有材
	DK6帖、浴室	天井	石綿板
		壁	ケイカル板

(本体)	
内部足場・養生	
D K6帖 9ヶ所	0.880 × 2.660 × 9 = 21.07 m ²
浴室 9ヶ所	1.405 × 1.855 × 9 = 23.46 m ²
	計 44.53 m ²

	工事名称	旧上荒谷団地解体工事 (408～416号)	事務所登録第(1-20020)号 (有) 高尾設計事務所	承認		設計	
	図面名称	石綿含有建材調査平面図 S=1:100	1級建築士大臣登録114158号 高尾 伸博 福岡県行橋市大字道場寺1507-1 TEL0930-22-2146	図面 No	K-14		

1階平面図 S = 1 : 1 0 0

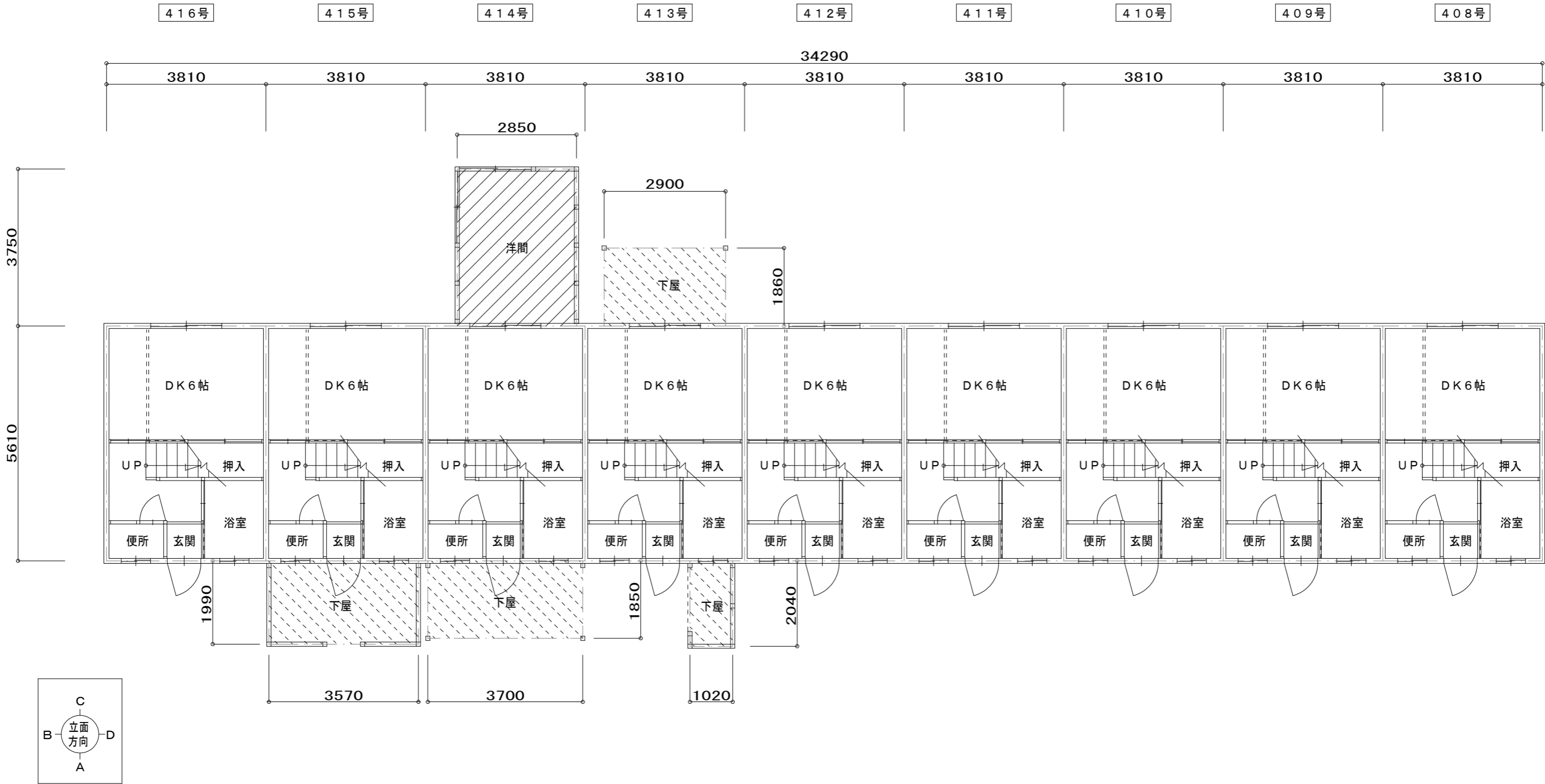

凡 例	
	住 宅
	増 築 部
	下 屋

本体 R C 造	34. 290 * 5. 610 = 192. 366
	34. 290 * 5. 610 = 192. 366
	= 384. 73 m ²

増築部 木 造	2. 850 * 3. 750 = 10. 687
	= 10. 68 m ²

下屋 木 造	2. 900 * 1. 860 = 5. 394
	3. 570 * 1. 990 = 7. 104
	3. 700 * 1. 850 = 6. 845
	1. 020 * 2. 040 = 2. 080
	下屋合計 21. 423 = 21. 42 m ²

		工事名称	旧上荒谷団地解体工事 (408～416号)	事務所登録第(1-20020)号 (有) 高尾設計事務所 1級建築士大臣登録114158号 高尾 伸博 福岡県行橋市大字道場寺1507-1 TEL0930-22-2146	承認		設計	
					図面名称	1階平面図 S=1:100	図面 No	K-15

2階平面図 S = 1 : 1 0 0

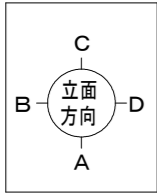
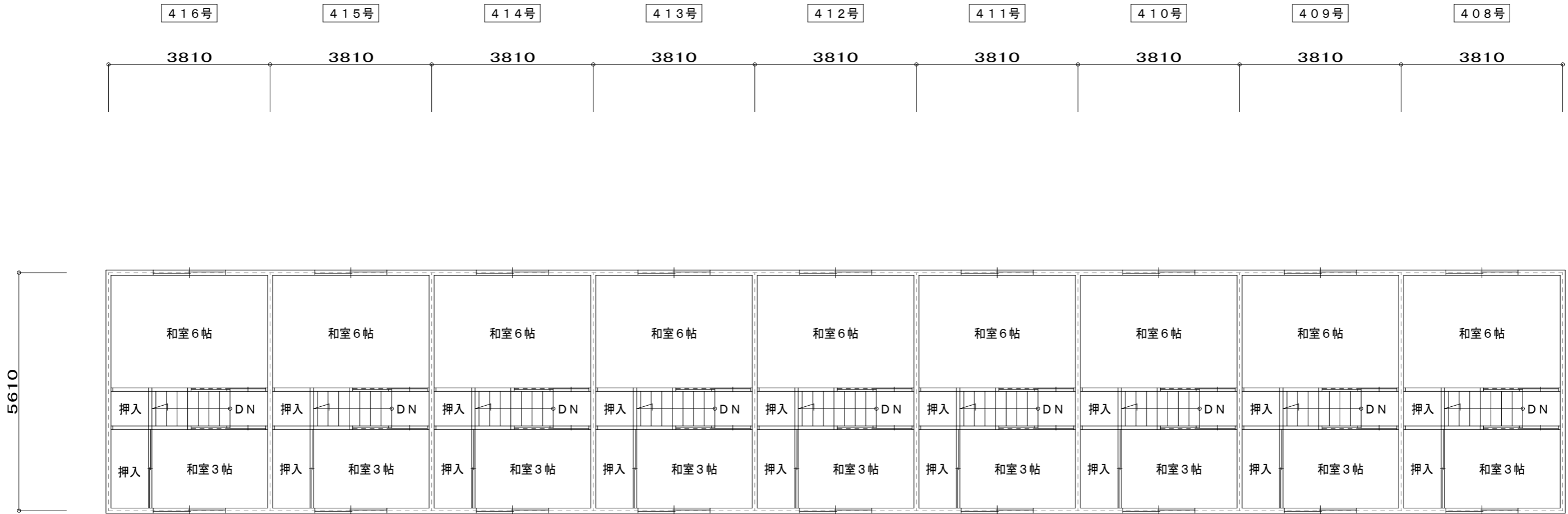

	工事名称	旧上荒谷団地解体工事 (408～416号)	事務所登録第(1-20020)号 (有) 高尾設計事務所	承認		設計	
	図面名称	2階平面図 S = 1 : 1 0 0	1級建築士大臣登録114158号 高尾 伸博 福岡県行橋市大字道場寺1507-1 TEL 0930-22-2146	図面 No		K-16	

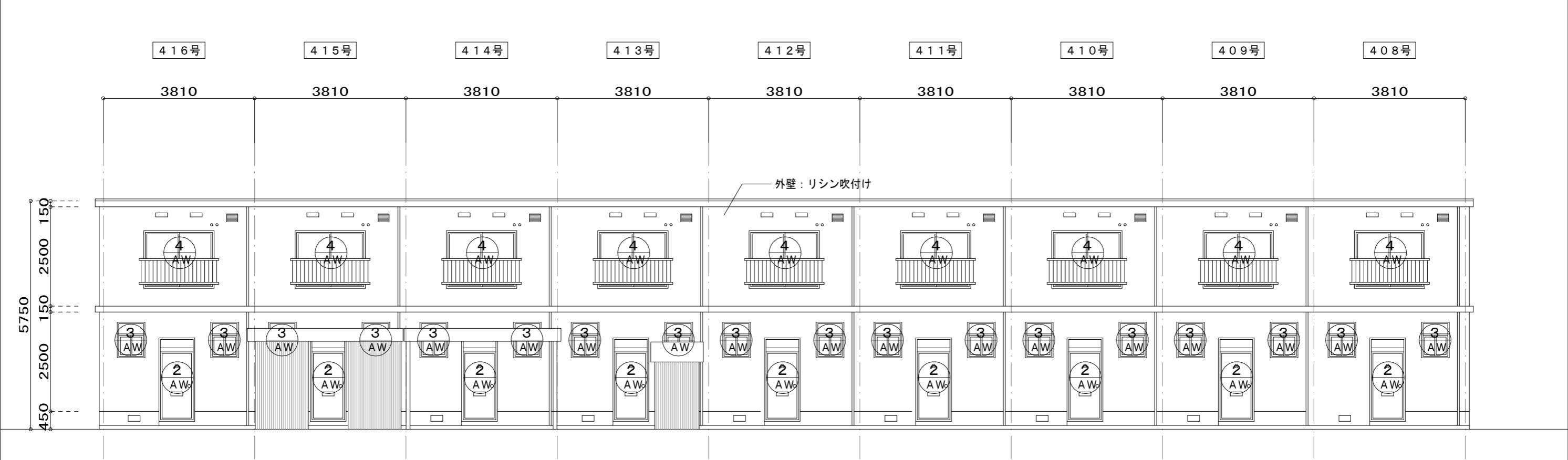

A立面図 S=1:100

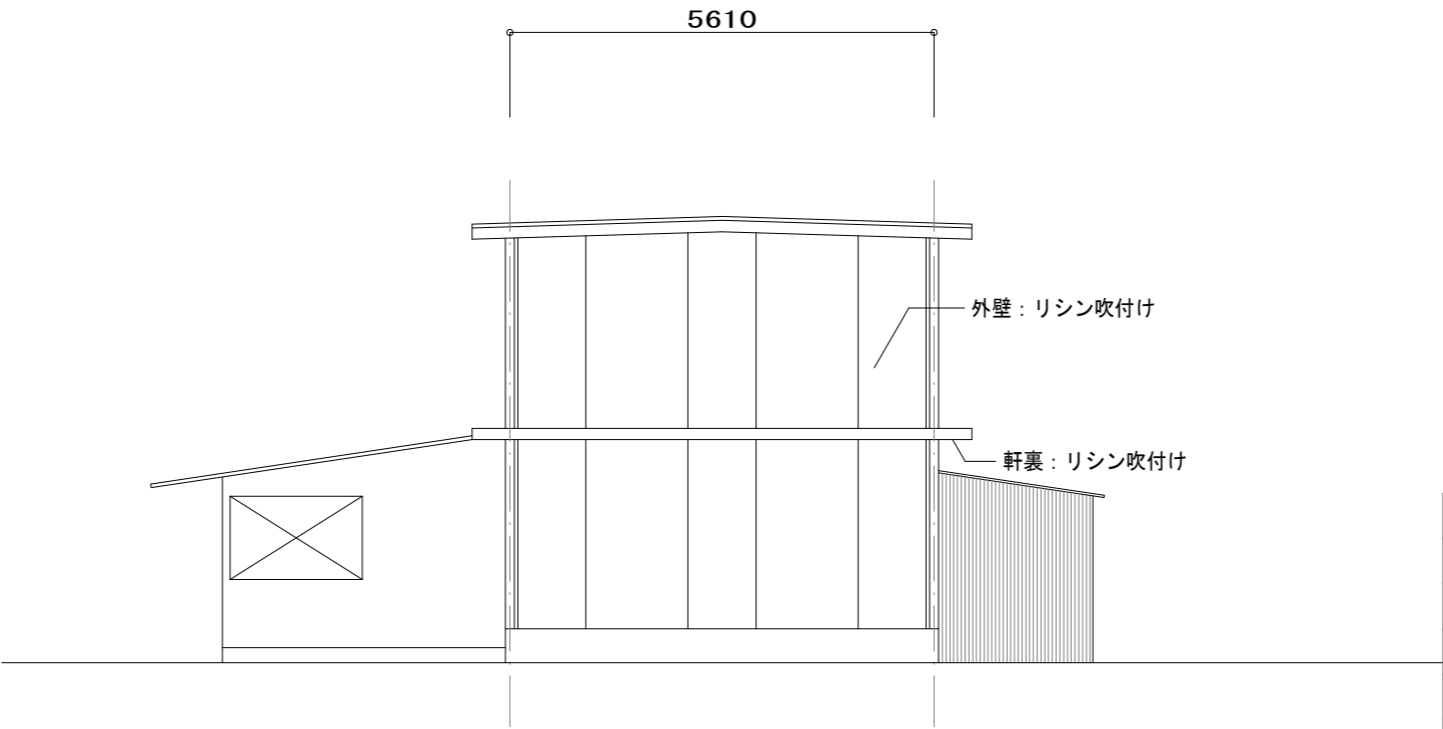

B立面図 S=1:100

アルミサッシ面積表						
AW-2	0.800	*	2.080	=	1.664	9ヶ所
AW-3	0.600	*	0.725	=	0.435	18ヶ所
AW-4	1.730	*	1.250	=	2.163	9ヶ所

	工事名称	旧上荒谷団地解体工事 (408～416号)	事務所登録第(1-20020)号 (有) 高尾設計事務所 1級建築士大臣登録114158号 高尾 伸博 福岡県行橋市大字道場寺1507-1 TEL0930-22-2146	承認		設計	
	図面名称	立面図(1) S=1:100		図面 No		K-17	

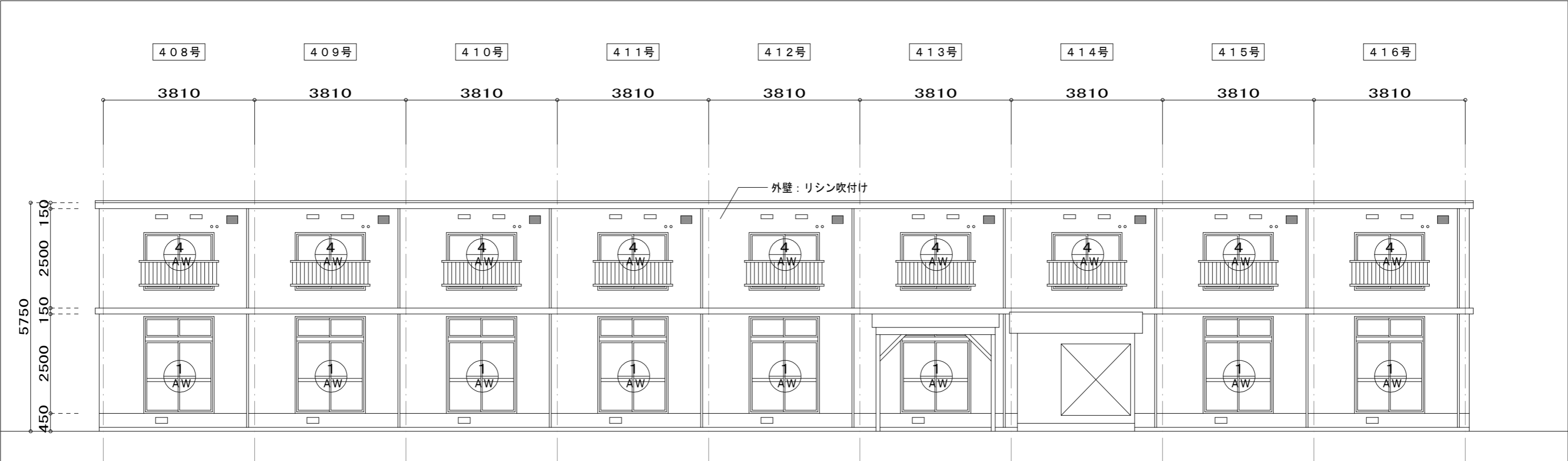

C立面図 S=1:100

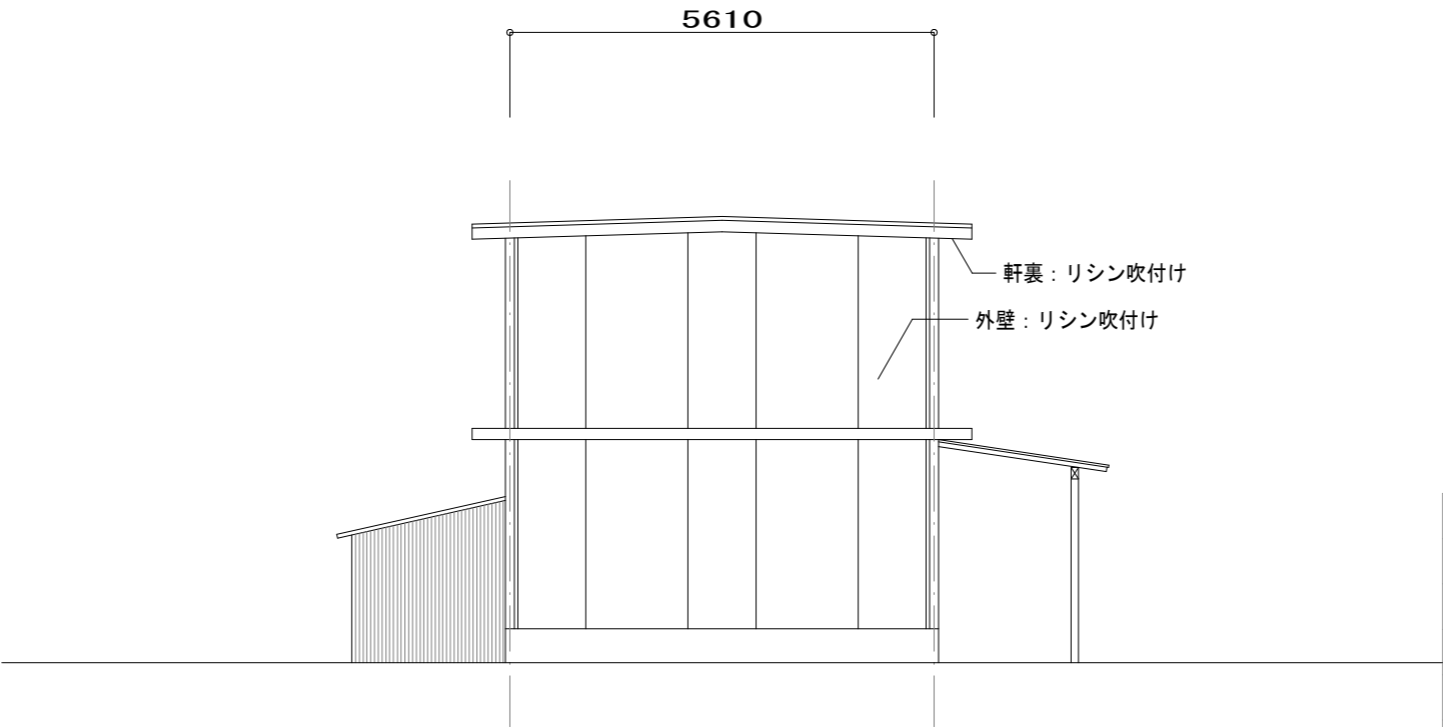

D立面図 S=1:100

アルミサッシ面積表						
AW-1	1.700	*	2.350	=	3.995	9ヶ所
AW-4	1.730	*	1.250	=	2.163	9ヶ所

	工事名称	旧上荒谷団地解体工事 (408~416号)	事務所登録第(1-20020)号 (有) 高尾設計事務所 1級建築士大臣登録114158号 高尾 伸博 福岡県行橋市大字道場寺1507-1 TEL0930-22-2146	承認		設計	
	図面名称	立面図(2) S=1:100		図面 No		K-18	

屋根伏図 S = 1 : 1 0 0

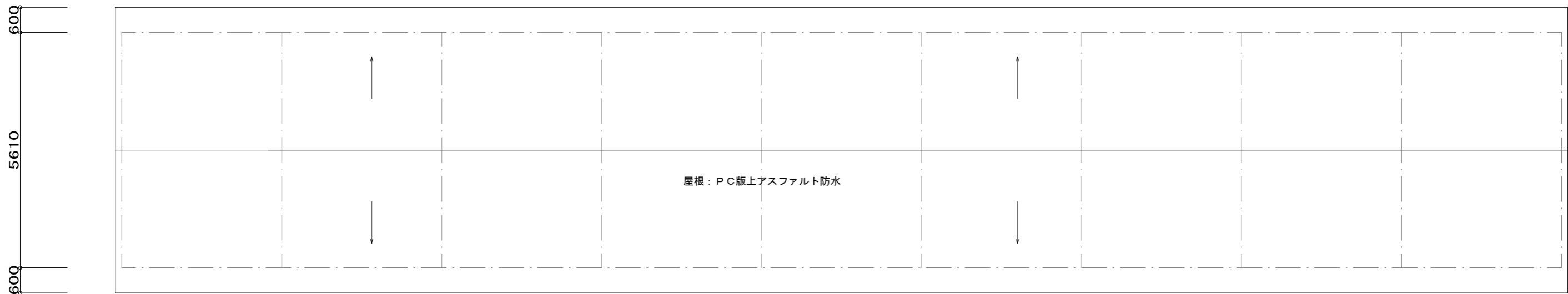
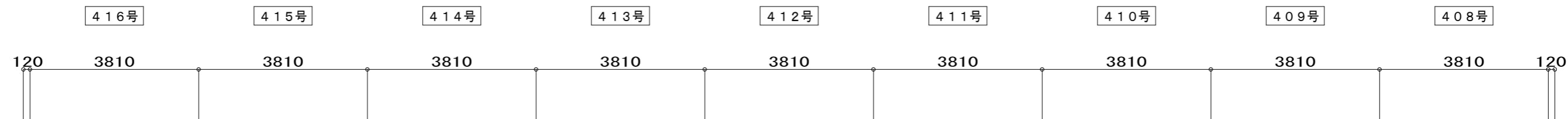

	工事名称	旧上荒谷団地解体工事 (408～416号)	事務所登録第(1-20020)号 (有) 高尾設計事務所 1級建築士大臣登録114158号 高尾 伸博 福岡県行橋市大字道場寺1507-1 TEL0930-22-2146	承認		設計	
				図面	K-19		
				No.			

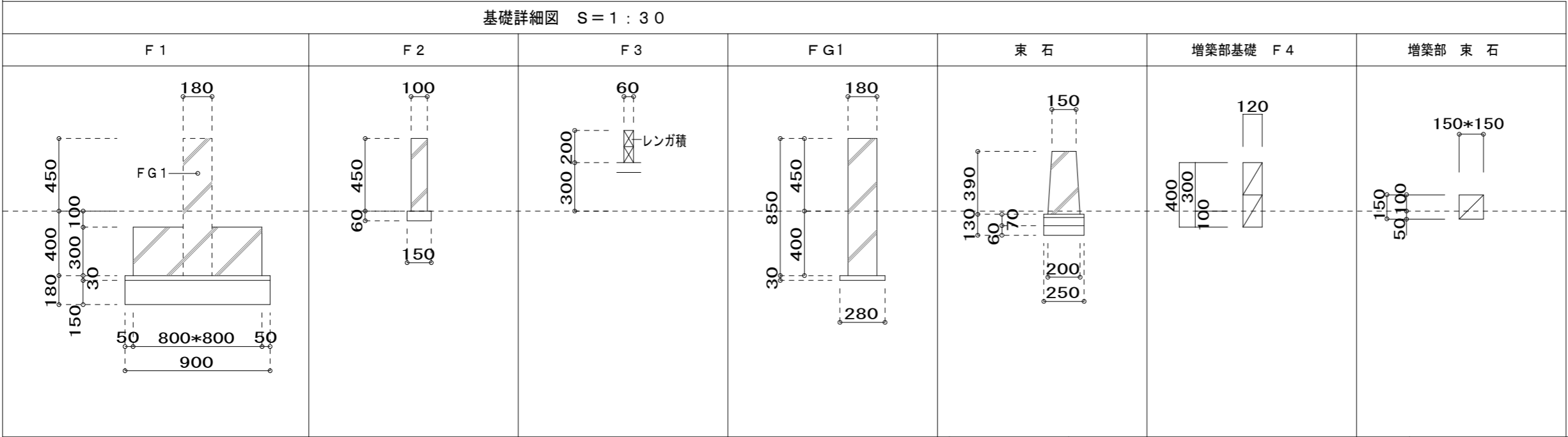
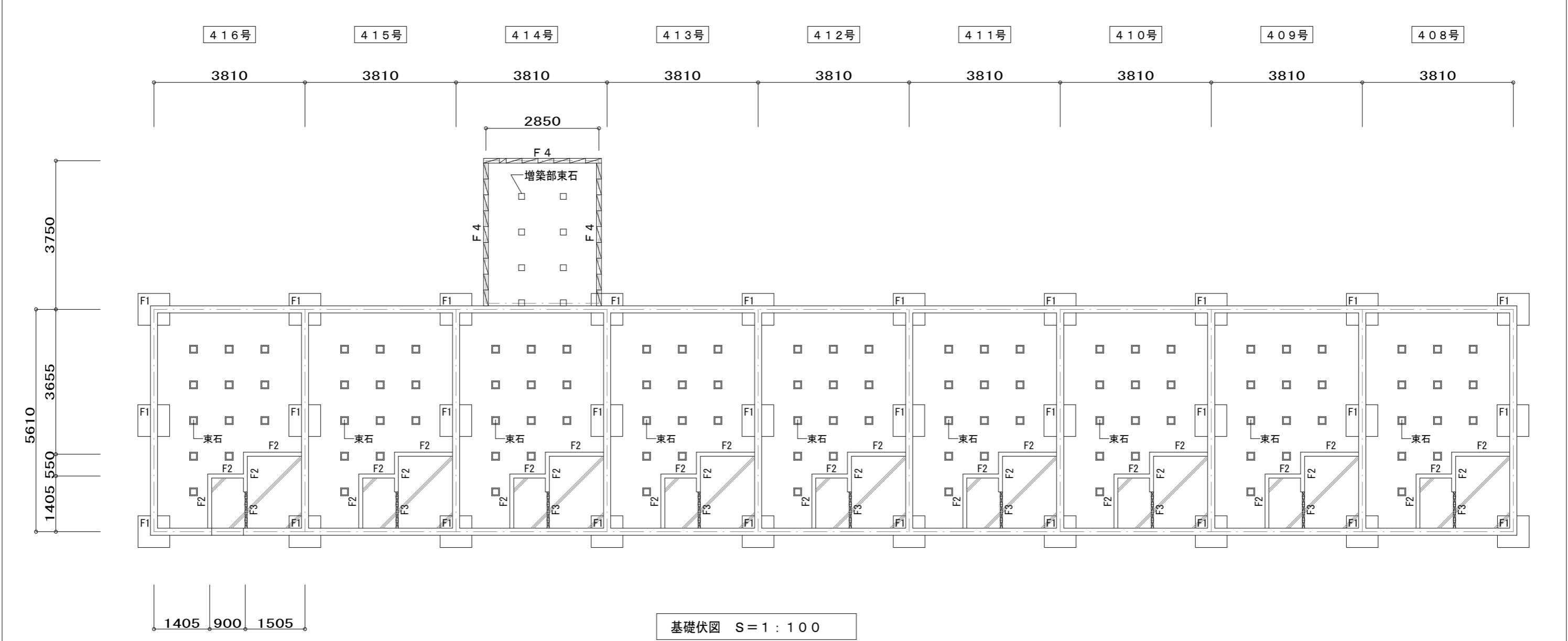

				工事名称	上荒谷団地解体工事 (408～416号)	事務所登録第(1-20020)号 (有) 高尾設計事務所 1級建築士大臣登録114158号 高尾 伸博 福岡県行橋市大字道場寺1507-1 TEL0930-22-2146	承認		設計	
							図面名称	基礎伏図 S=1:100 基礎詳細図 S=1:30	図面	K-20
				No						

配置図 S=1：150

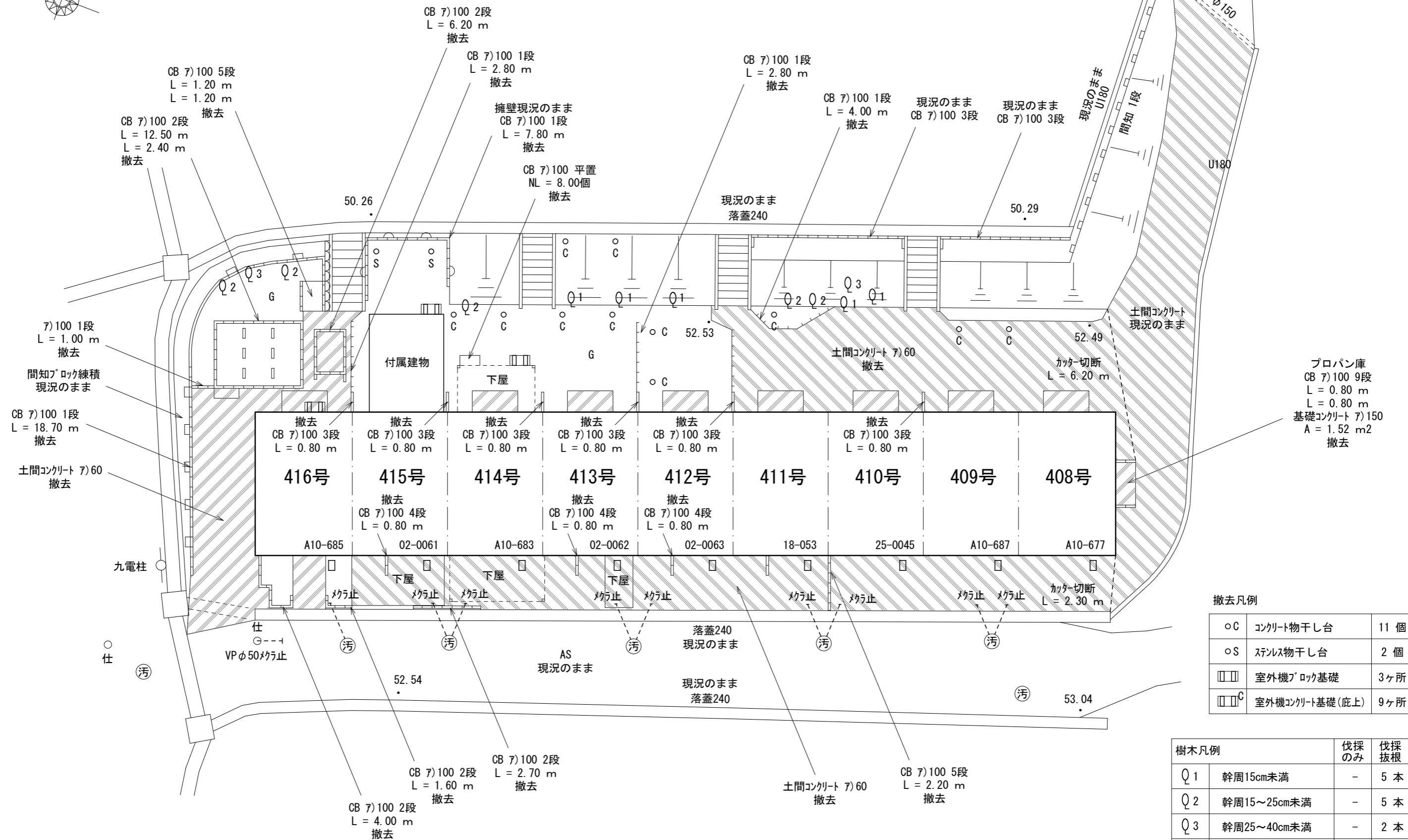
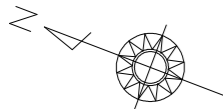

撤去凡例

○C	コンクリート物干し台	11 個
○S	ステンレス物干し台	2 個
▨▨	室外機ブロック基礎	3ヶ所
▨▨ ^C	室外機コンクリート基礎(底上)	9ヶ所

樹木凡例

		伐採のみ	伐採 抜根
Q 1	幹周15cm未満	-	5 本
Q 2	幹周15～25cm未満	-	5 本
Q 3	幹周25～40cm未満	-	2 本
Q 4	幹周40～60cm未満	-	-

	工事名称	旧上荒谷団地解体工事 (408～416号)	事務所登録第(1-20020)号 (有) 高尾設計事務所 1級建築士大臣登録114158号 高尾 伸博 福岡県行橋市大字道場寺1507-1 TEL0930-22-2146	承認		設計	
				図面 No	K-21		
				図面名称	配置図 S=1:150		

工作物求積図 S=1：150

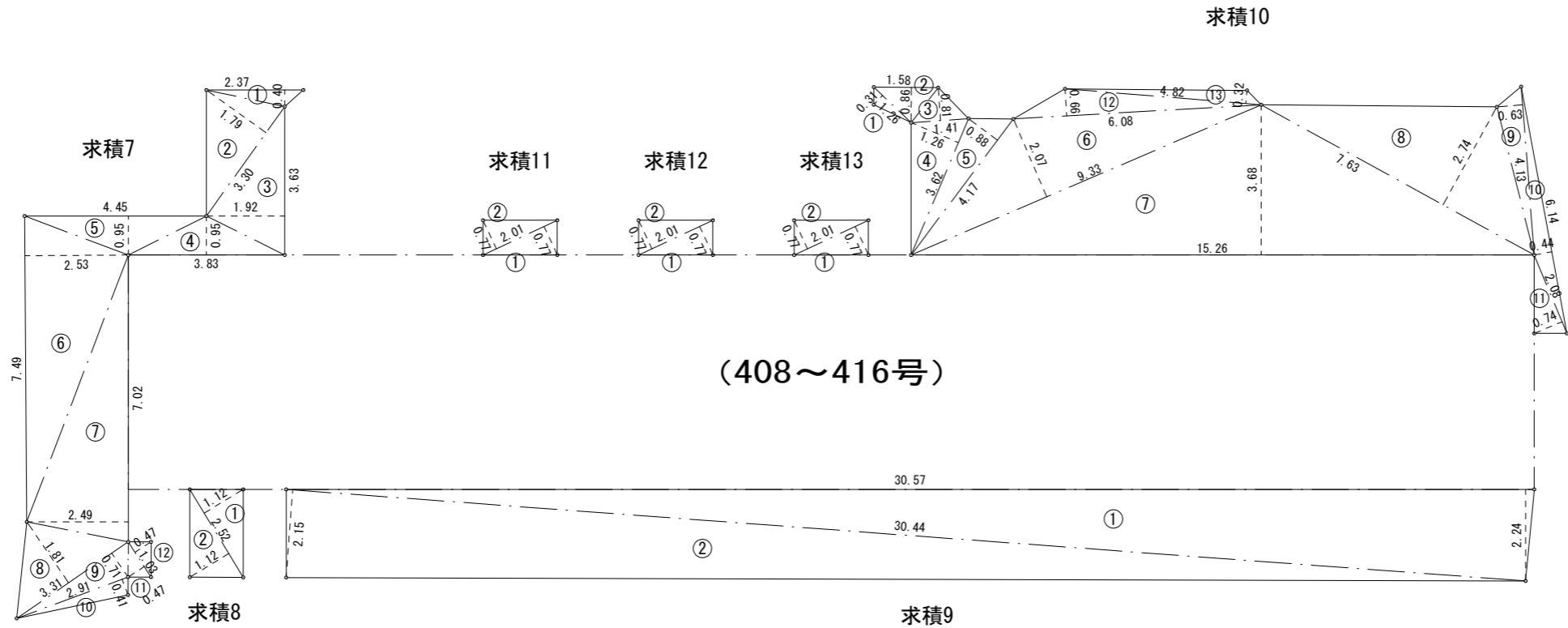
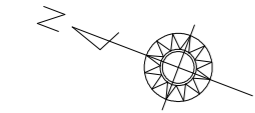

求積7			
符 号	底 辺	高 さ	倍 面 積
①	2.37	0.40	0.948000
②	3.30	1.79	5.907000
③	3.63	1.92	6.969600
④	3.83	0.95	3.638500
⑤	4.45	0.95	4.227500
⑥	7.49	2.53	18.949700
⑦	7.02	2.49	17.479800
⑧	3.31	1.81	5.991100
⑨	3.31	0.71	2.350100
⑩	2.91	0.41	1.193100
⑪	1.03	0.47	0.484100
⑫	1.03	0.47	0.484100
合 計			68.622600
合 計 面 積			34.3113000
地 積			34.31 m ²

求積8			
符 号	底 辺	高 さ	倍 面 積
①	2.52	1.12	2.822400
②	2.52	1.12	2.822400
合 計			5.644800
合 計 面 積			2.8224000
地 積			2.82 m ²

求積9			
符 号	底 辺	高 さ	倍 面 積
①	30.57	2.24	68.476800
②	30.44	2.15	65.446000
合 計			133.922800
合 計 面 積			66.9614000
地 積			66.96 m ²

求積10			
符 号	底 辺	高 さ	倍 面 積
①	1.26	0.31	0.390600
②	1.58	0.86	1.358800
③	1.41	0.81	1.142100
④	3.62	1.26	4.561200
⑤	4.17	0.88	3.669600
⑥	9.33	2.07	19.313100
⑦	15.26	3.68	56.156800
⑧	7.63	2.74	20.906200
⑨	4.13	0.63	2.601900
⑩	6.14	0.44	2.701600
⑪	2.08	0.74	1.539200
⑫	6.08	0.66	4.012800
⑬	4.82	0.32	1.542400
合 計			119.896300
合 計 面 積			59.9481500
地 積			59.94 m ²

求積11			
符 号	底 辺	高 さ	倍 面 積
①	2.01	0.77	1.547700
②	2.01	0.77	1.547700
合 計			3.095400
合 計 面 積			1.5477000
地 積			1.54 m ²

求積12			
符 号	底 辺	高 さ	倍 面 積
①	2.01	0.77	1.547700
②	2.01	0.77	1.547700
合 計			3.095400
合 計 面 積			1.5477000
地 積			1.54 m ²

求積13			
符 号	底 辺	高 さ	倍 面 積
①	2.01	0.77	1.547700
②	2.01	0.77	1.547700
合 計			3.095400
合 計 面 積			1.5477000
地 積			1.54 m ²

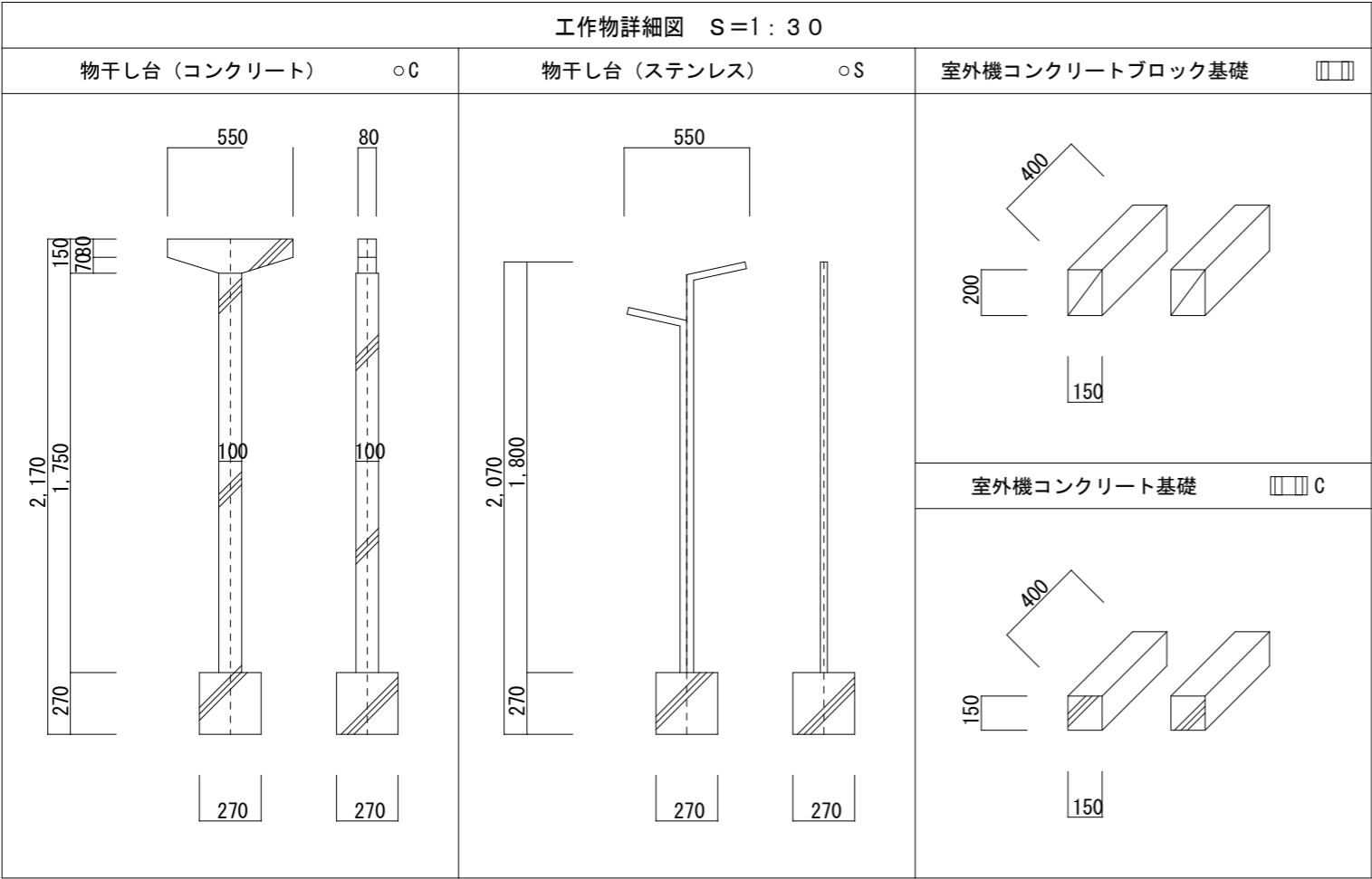

敷均し求積図 S=1：150

防護柵詳細図 S=1：60

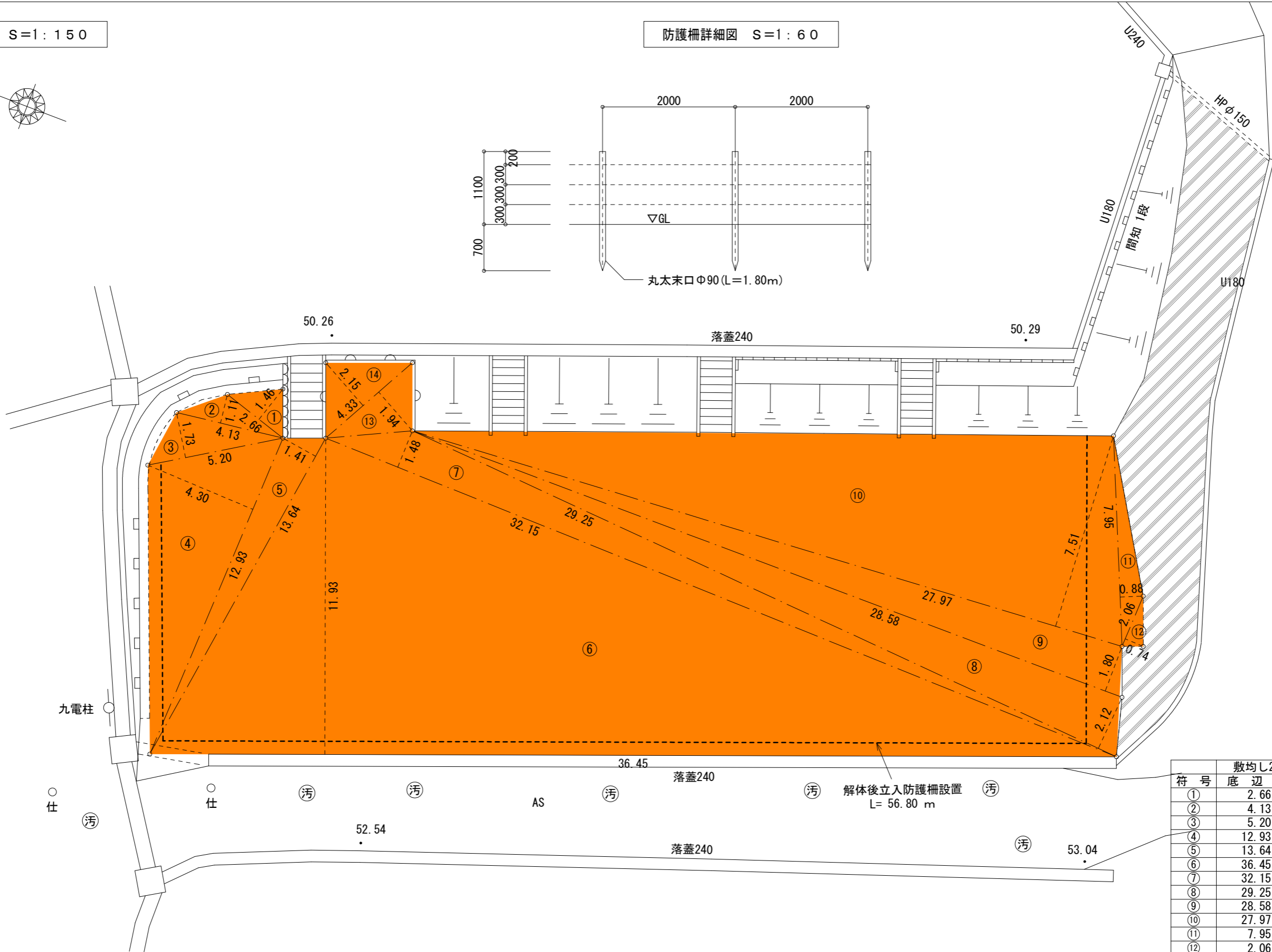
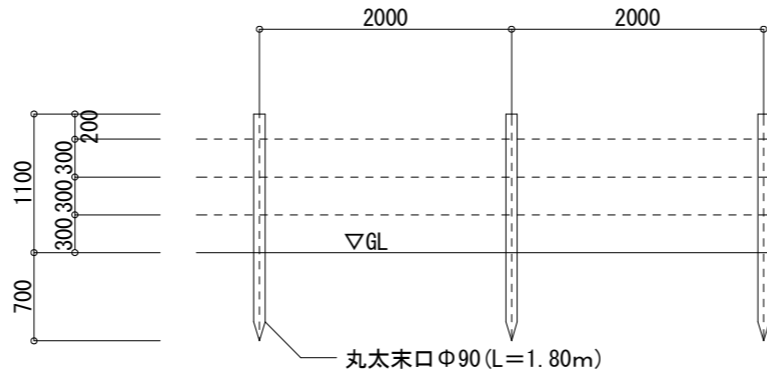
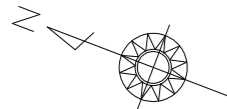

凡 例

解体後 敷均し

敷均し2			
符 号	底 辺	高 さ	倍 面 積
①	2.66	1.46	3.883600
②	4.13	1.11	4.584300
③	5.20	1.73	8.996000
④	12.93	4.30	55.599000
⑤	13.64	1.41	19.232400
⑥	36.45	11.93	434.848500
⑦	32.15	1.48	47.582000
⑧	29.25	2.12	62.010000
⑨	28.58	1.80	51.444000
⑩	27.97	7.51	210.054700
⑪	7.95	0.88	6.996000
⑫	2.06	0.74	1.524400
⑬	4.33	1.94	8.400200
⑭	4.33	2.15	9.309500
合 計			924.464600
合 計			462.2323000
地 積			462.23 m ²

	工事名称	旧上荒谷団地解体工事 (408～416号)	事務所登録第(1-20020)号 (有) 高尾設計事務所 1級建築士大臣登録114158号 高尾 伸博 福岡県行橋市大字道場寺1507-1 TEL0930-22-2146	承認		設計	
	図面名称	防護柵詳細図 S=1：60 敷均し求積図 S=1：150		図 面		K-23	
				No			

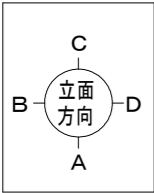
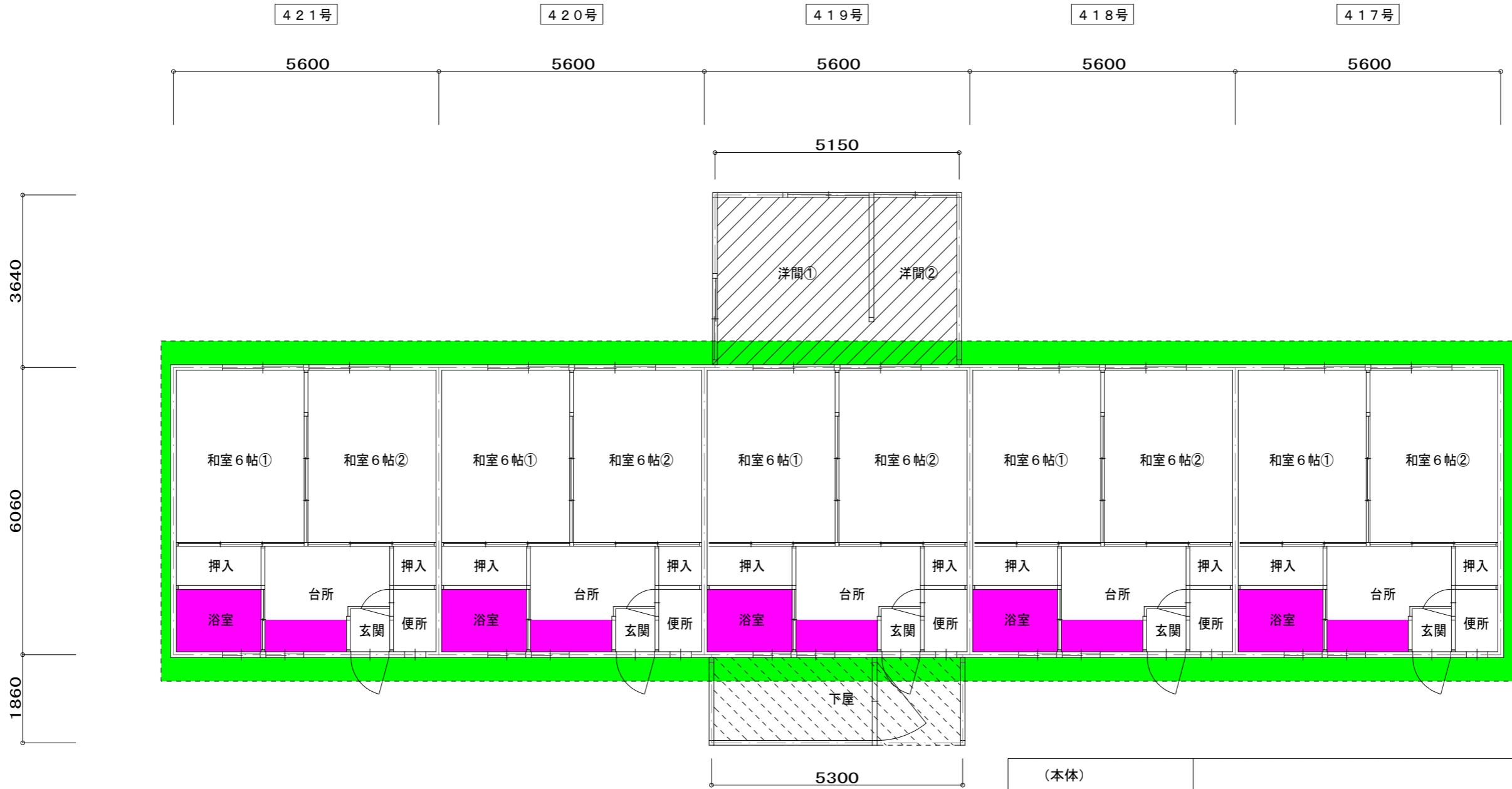



凡 例	
	住 宅
	増 築 部
	下 屋

凡 例	室名	アスベスト含有箇所	アスベスト含有材
	浴室、台所	壁	ケイカル板
		天井	石綿板
	—	軒裏、ケラバ裏	ケイカル板

(本体)	
外部足場・シート張	
A 面	(1.000 + 28.000 + 1.000) × 2.950 = 88.50 m ²
B 面	(1.000+6.060+1.000) × (2.950+1.480/2) = 29.74 m ²
C 面	(1.000 + 28.000 + 1.000) × 2.950 = 88.50 m ²
D 面	(1.000+6.060+1.000) × (2.950+1.480/2) = 29.74 m ²
	計 236.48 架m ²
	シート張 236.48 m ²
内部足場・養生	
台所 5ヶ所	1.720 × 0.660 × 5 = 5.68 m ²
浴室 5ヶ所	1.790 × 1.320 × 5 = 11.81 m ²
	計 17.49 m ²

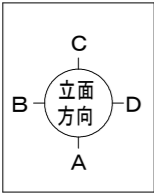
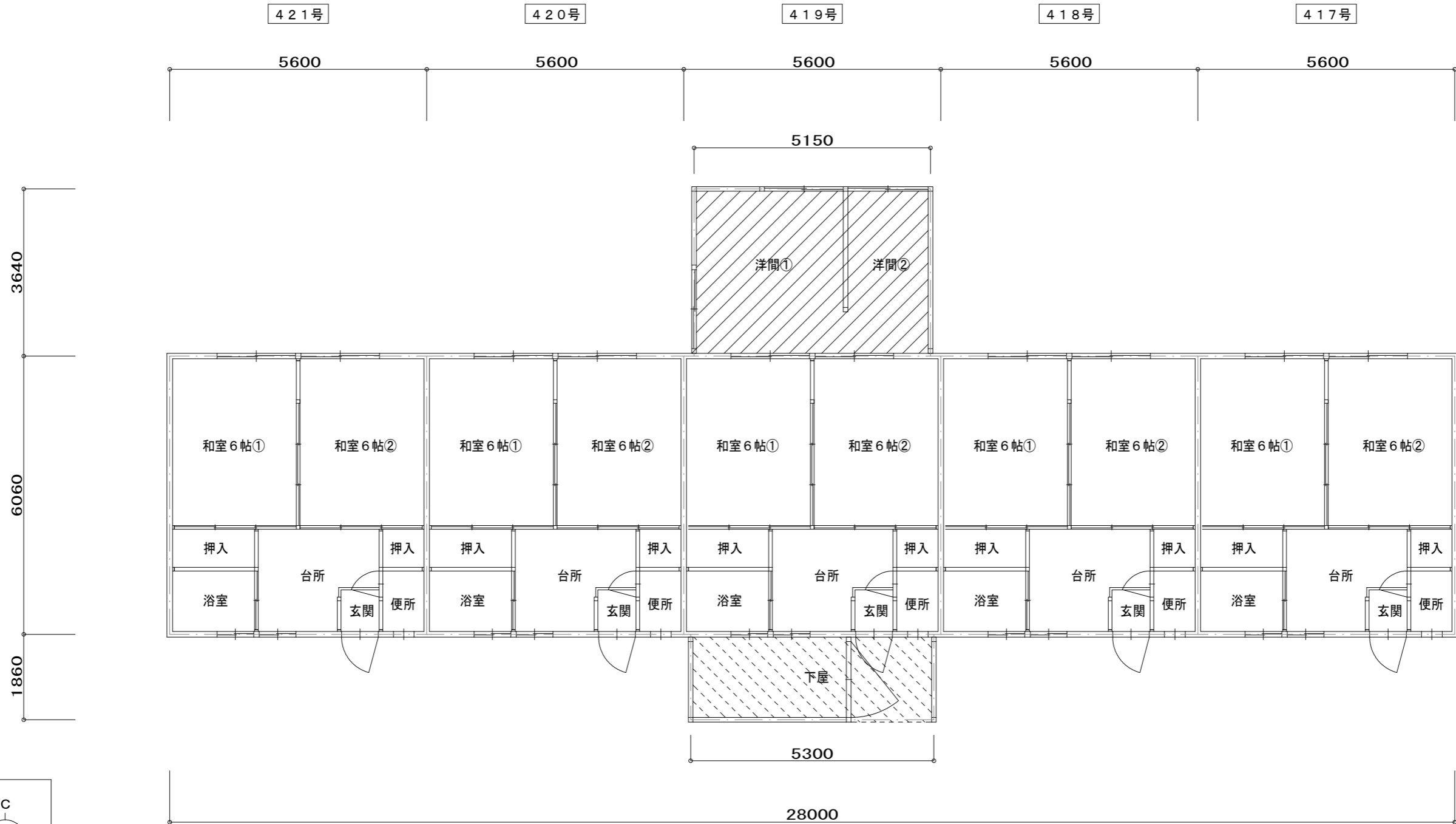
平面図 S=1：100

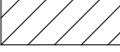
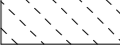

凡 例	
	住 宅
	増 築 部
	下 屋

本体 RC造	28.000 * 6.060 = 169.680
	= 169.68 m ²

増築部 木造	5.150 * 3.640 = 18.746
	= 18.74 m ²

下屋 木造	5.300 * 1.860 = 9.858
	= 9.85 m ²

		工事名称	旧上荒谷団地解体工事 (417～421号)	事務所登録第(1-20020)号 (有) 高尾設計事務所	承認		設計	
		図面名称	平面図 S=1：100	1級建築士大臣登録114158号 高尾 伸博	図面 No			K-25
				福岡県行橋市大字道場寺1507-1 Tel.0930-22-2146				

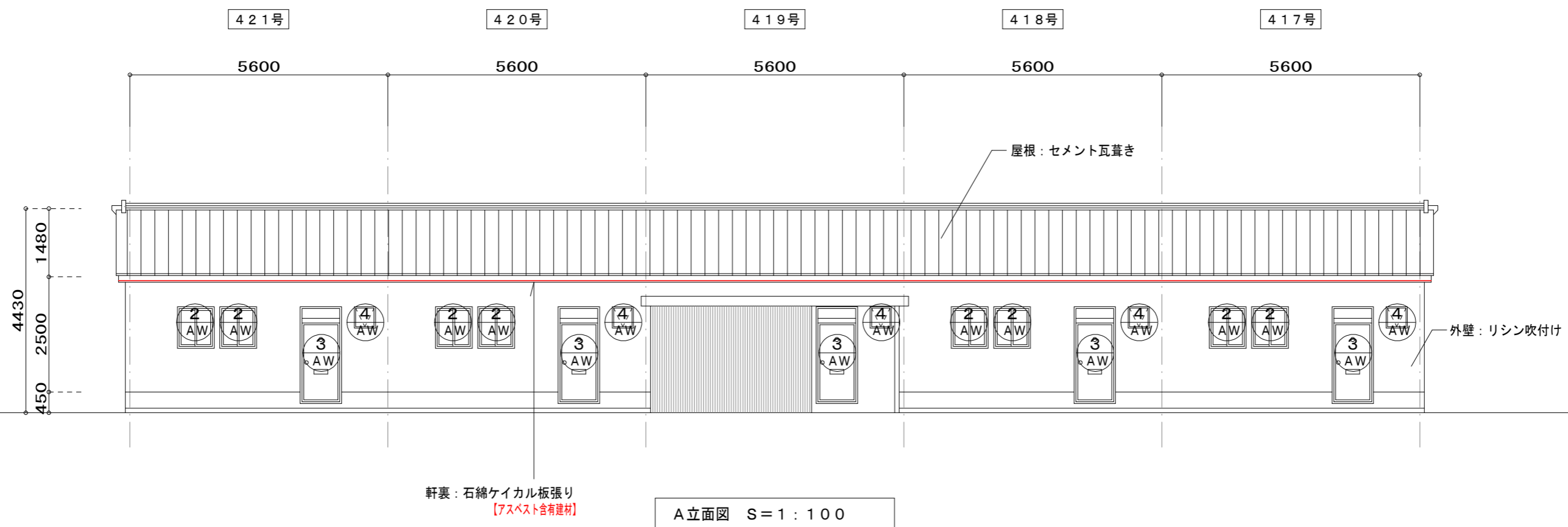

凡 例	室 名	アスベスト含有箇所	アスベスト含有材
—	—	軒裏、ｸﾞﾗﾌﾞ裏	ケイカル板

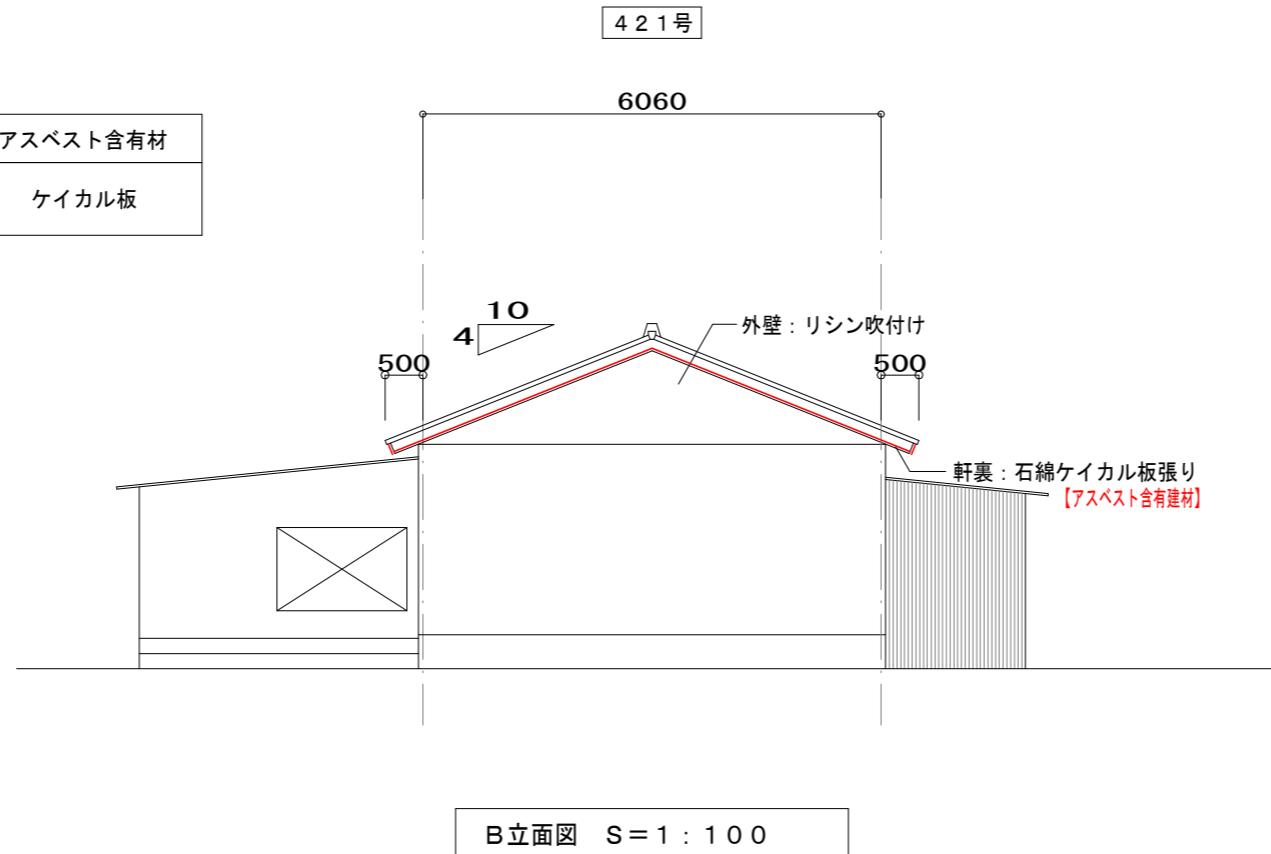

アルミサッシ面積表						
AW-2	0.800	*	0.900	=	0.720	10ヶ所
AW-3	0.800	*	2.080	=	1.664	5ヶ所
AW-4	0.450	*	0.450	=	0.203	5ヶ所

		工事名称	旧上荒谷団地解体工事 (417～421号)	事務所登録第(1-20020)号 (有) 高尾設計事務所	承認		設計	
		図面名称	立面図(1) S=1:100	1級建築士大臣登録114158号 高尾 伸博 福岡県行橋市大字道場寺1507-1 TEL0930-22-2146	図面 No		K-26	

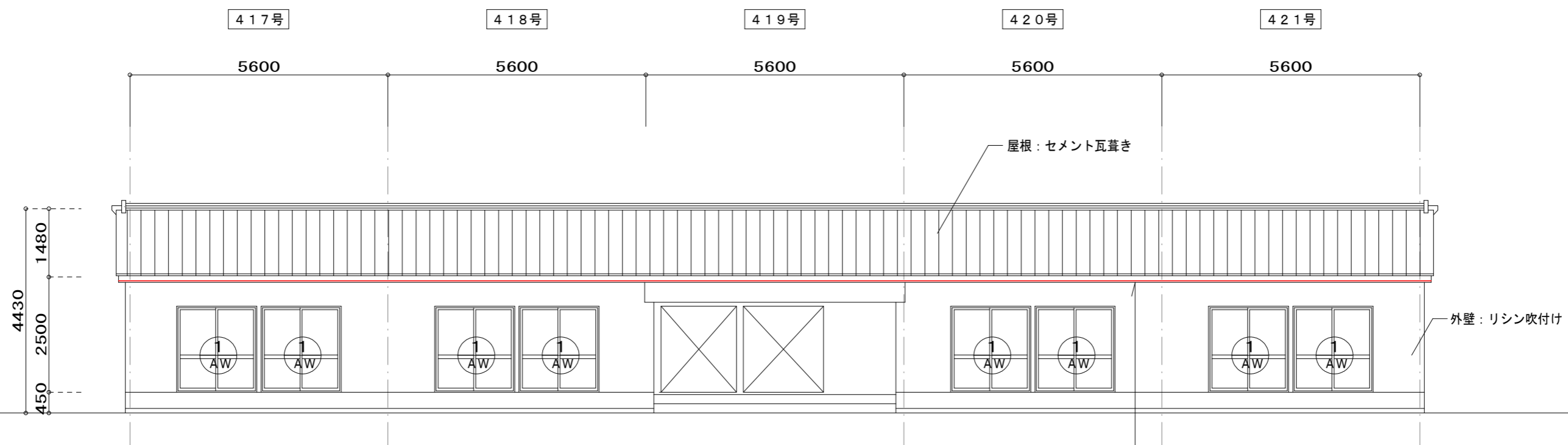

C立面図 S=1：100

軒裏：石綿ケイカル板張り
【アスベスト含有建材】

凡 例	室 名	アスベスト含有箇所	アスベスト含有材
—	—	軒裏、ｸﾞﾗﾊﾞ 裏	ケイカル板

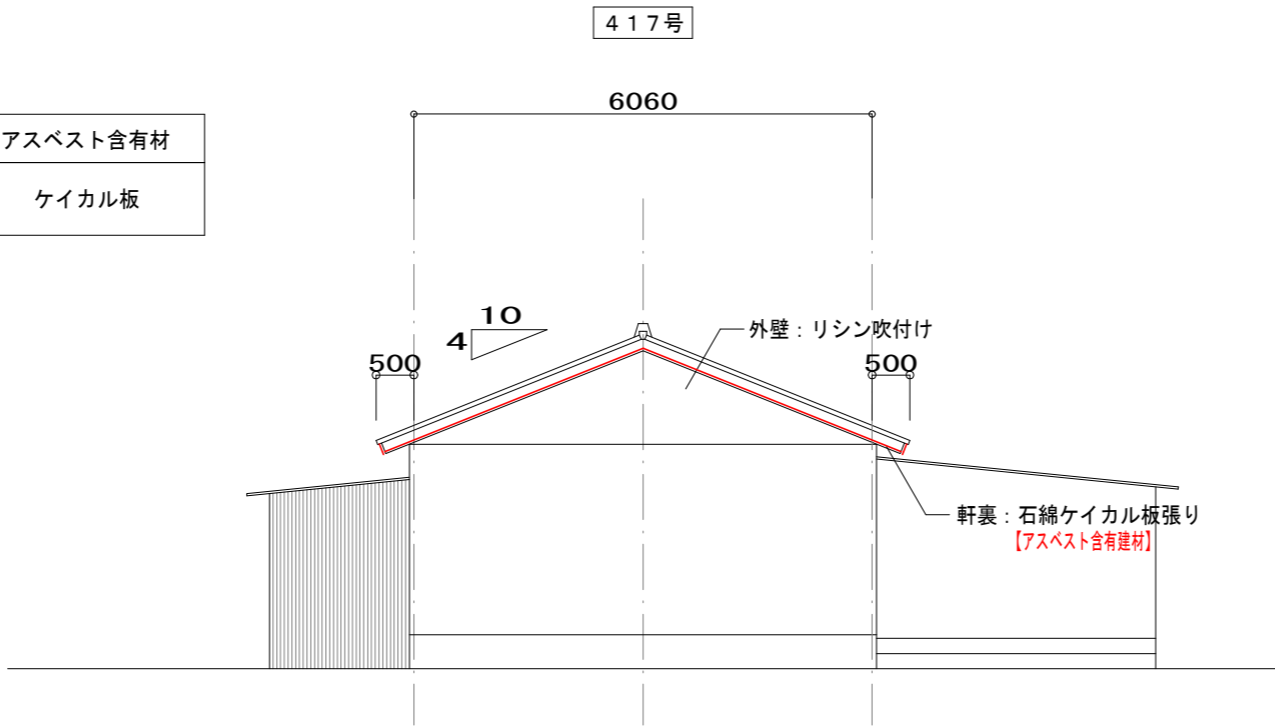

D立面図 S=1：100

アルミサッシ面積表					
AW-1	1.700	*	1.850	=	3.145
					10ヶ所

	工事名称	旧上荒谷団地解体工事 (417～421号)	事務所登録第(1-20020)号 (有) 高尾設計事務所 1級建築士大臣登録114158号 高尾 伸博 福岡県行橋市大字道場寺1507-1 TEL0930-22-2146	承認		設計	
	図面名称	立面図(2) S=1：100		図面 No		K-27	

4 2 1号

4 2 0号

4 1 9号

4 1 8号

4 1 7号

5600

5600

5600

5600

5600

5150

F 3

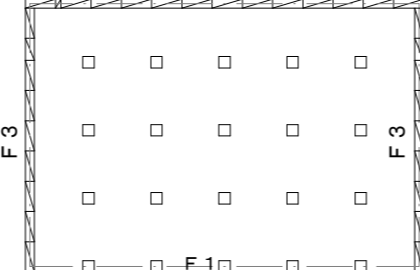

F 1

F 1

F 1

F 1

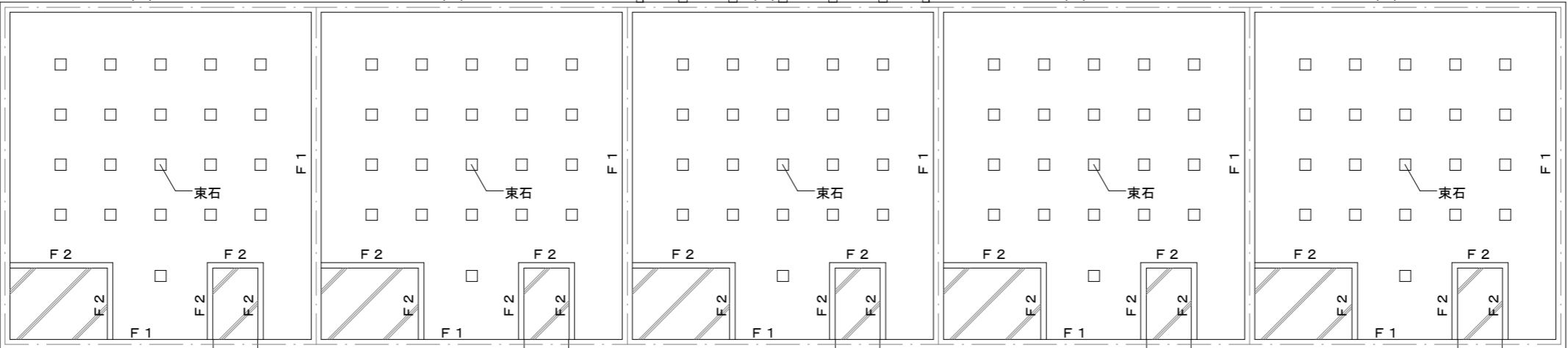

束石

束石

束石

束石

束石

1890

1800

910

1000

基礎伏図 S = 1 : 1 0 0

基礎詳細図 S = 1 : 3 0

F 1

F 2

束石

増築部基礎 F 3

増築部 束 石

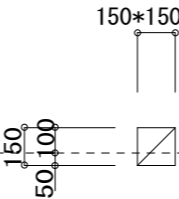
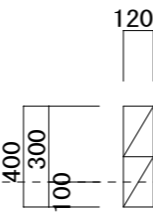
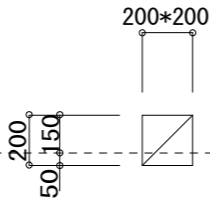
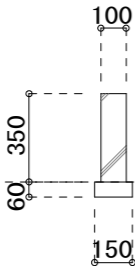
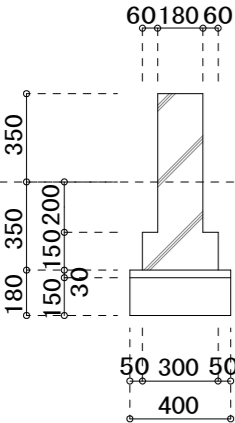

工事名称

旧上荒谷団地解体工事
(417～421号)

図面名称

基礎伏図 S = 1 : 1 0 0
基礎詳細図 S = 1 : 3 0

事務所登録第 (1 - 2 0 0 2 0) 号

(有) 高尾設計事務所

1 級建築士大臣登録 1 1 4 1 5 8 号

高尾 伸博

福岡県行橋市大字道場寺 1 5 0 7 - 1

TEL 0 9 3 0 - 2 2 - 2 1 4 6

承認

設計

図 面
No

K-28

配置図 S=1：150

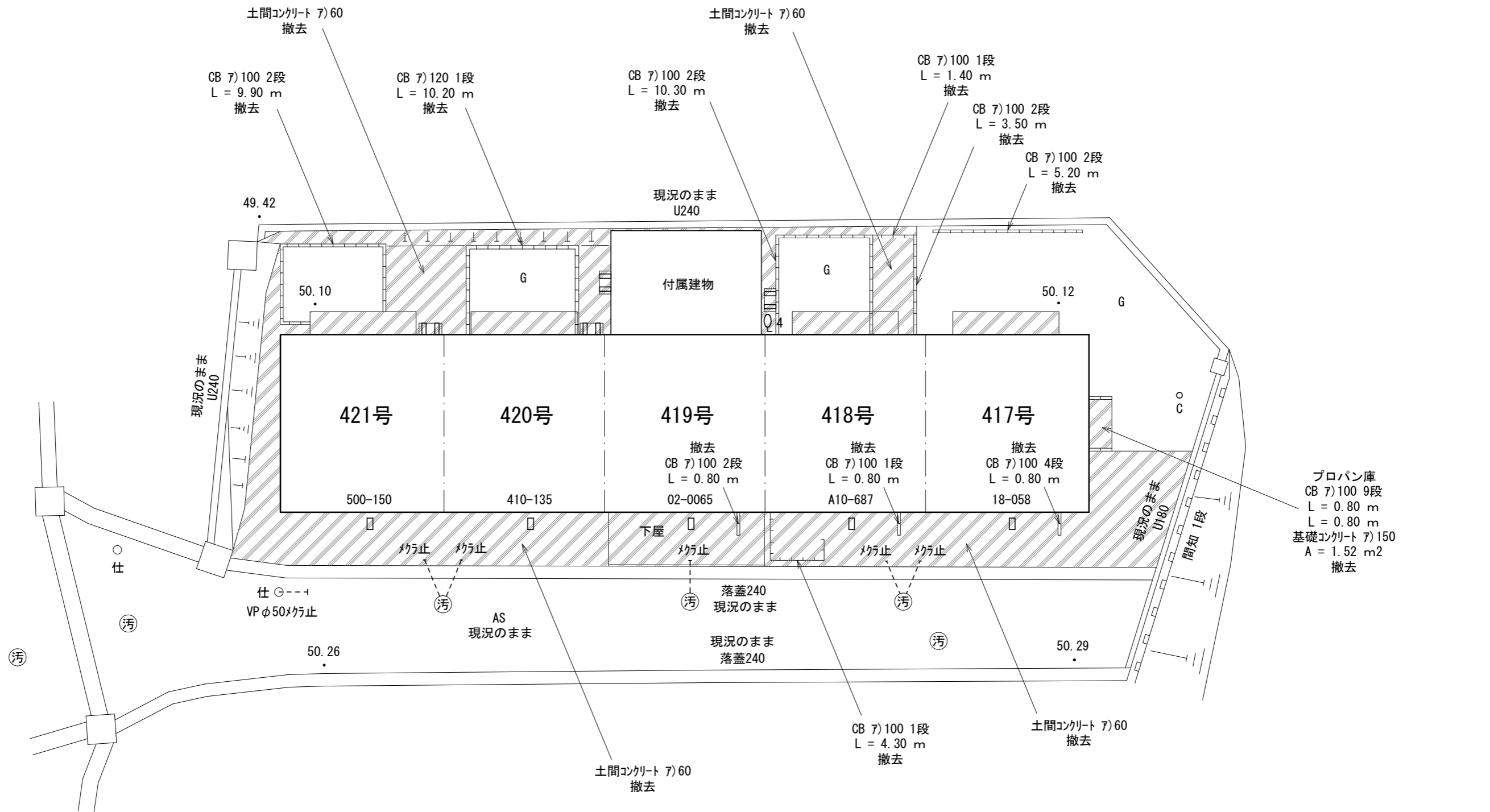
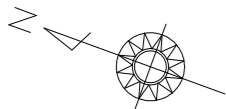

樹木凡例		伐採のみ	伐採 抜根
Q 1	幹周15cm未満	-	-
Q 2	幹周15～25cm未満	-	-
Q 3	幹周25～40cm未満	-	-
Q 4	幹周40～60cm未満	-	1 本

撤去凡例		
○C	コンクリート物干し台	1 個
○S	スチルス物干し台	-
□□□	室外機ブロック基礎	4ヶ所
□□□C	室外機コンクリート基礎	-

工作物求積図 S=1：150

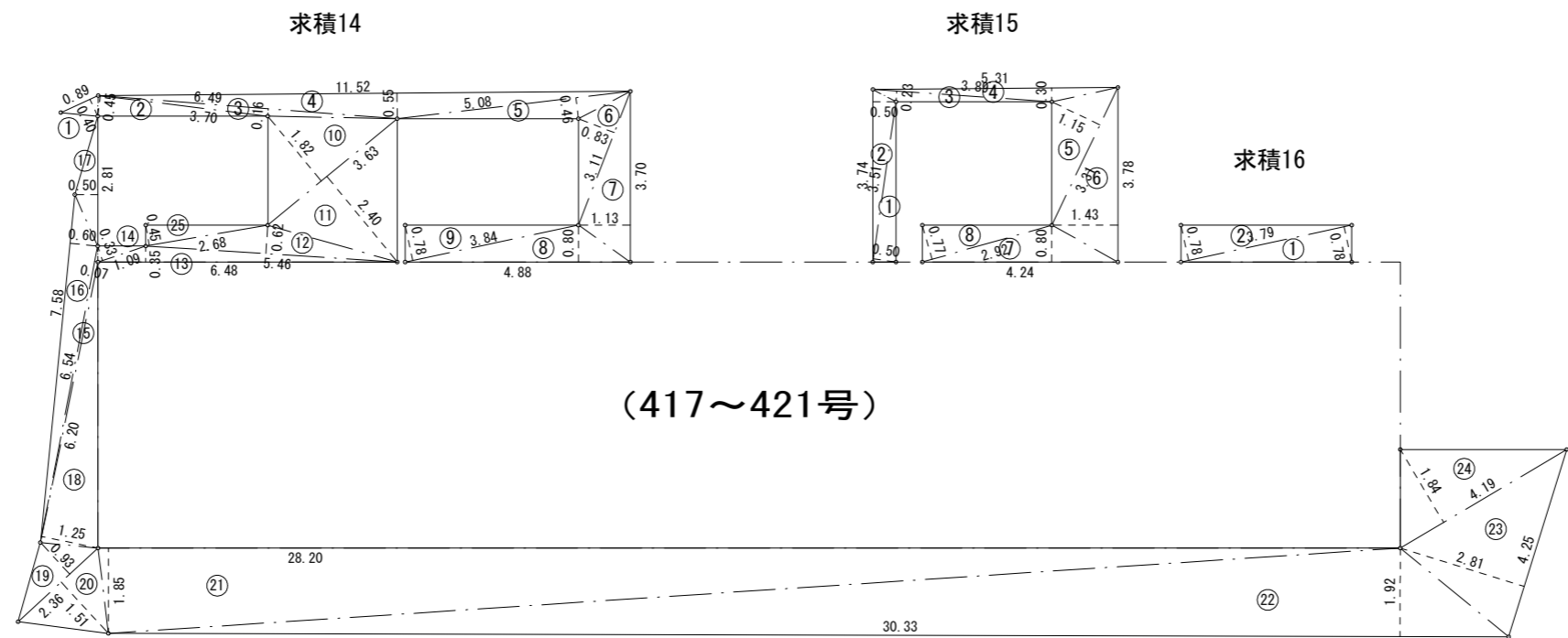
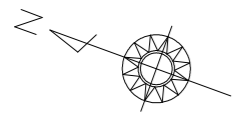

求積14				
符 号	底 辺	高 さ	倍 面 積	
①	0.89	0.40	0.356000	
②	3.70	0.45	1.665000	
③	6.49	0.16	1.038400	
④	11.52	0.55	6.336000	
⑤	5.08	0.46	2.336800	
⑥	3.11	0.83	2.581300	
⑦	3.70	1.13	4.181000	
⑧	4.88	0.80	3.904000	
⑨	3.84	0.78	2.995200	
⑩	3.63	1.82	6.606600	
⑪	3.63	2.40	8.712000	
⑫	5.46	0.62	3.385200	
⑬	6.48	0.35	2.268000	
⑭	1.09	0.33	0.359700	
⑮	6.54	0.07	0.457800	
⑯	7.58	0.60	4.548000	
⑰	2.81	0.50	1.405000	
⑱	6.20	1.25	7.750000	
⑲	2.36	0.93	2.194800	
⑳	2.36	1.51	3.563600	
㉑	28.20	1.85	52.170000	
㉒	30.33	1.92	58.233600	
㉓	4.25	2.81	11.942500	
㉔	4.19	1.84	7.709600	
㉕	2.68	0.45	1.206000	
合 計			197.906100	
合 計 面 積			98.9530500	
地 積			98.95 m ²	

求積15				
符 号	底 辺	高 さ	倍 面 積	
①	3.51	0.50	1.755000	
②	3.74	0.50	1.870000	
③	3.89	0.23	0.894700	
④	5.31	0.30	1.593000	
⑤	3.31	1.15	3.806500	
⑥	3.78	1.43	5.405400	
⑦	4.24	0.80	3.392000	
⑧	2.92	0.77	2.248400	
合 計			20.965000	
合 計 面 積			10.4825000	
地 積			10.48 m ²	

求積16				
符 号	底 辺	高 さ	倍 面 積	
①	3.79	0.78	2.956200	
②	3.79	0.78	2.956200	
合 計			5.912400	
合 計 面 積			2.9562000	
地 積			2.95 m ²	

工作物詳細図 S=1：30				
物干し台（コンクリート） ○C		物干し台（ステンレス） ○S		室外機コンクリートブロック基礎 ■■■

工事名称		旧上荒谷団地解体工事 (417～421号)		事務所登録第(1-20020)号 (有) 高尾設計事務所		承認		設計	
図面名称		工作物詳細図 S=1：30 工作物求積図 S=1：150		1級建築士大臣登録114158号 高尾 伸博 福岡県行橋市大字道場寺1507-1 TEL0930-22-2146		図 面 No		K-30	

敷均し求積図 S=1：150

防護柵詳細図 S=1：60

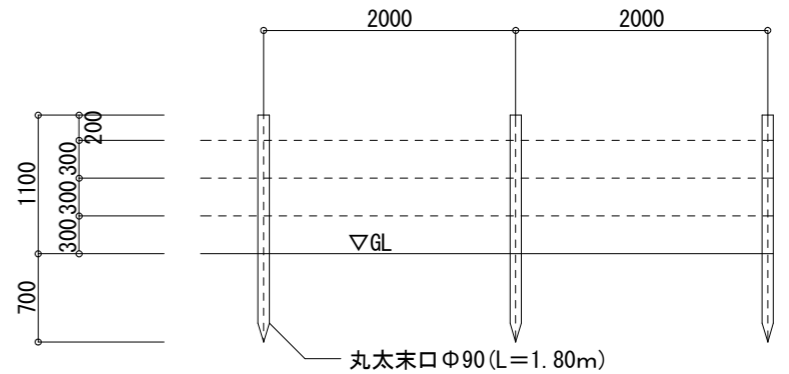
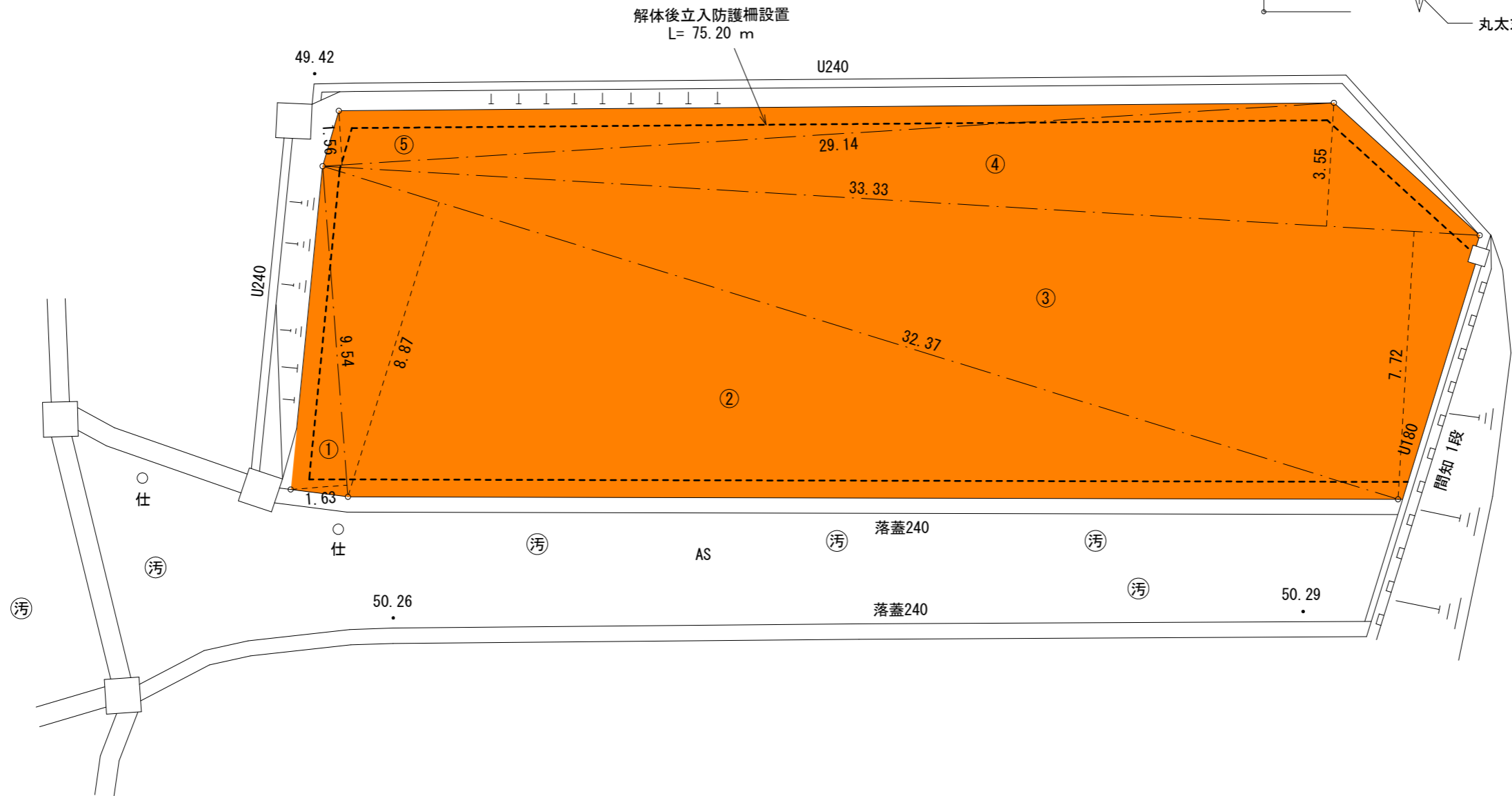
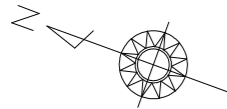

凡 例

<div></div>	解体後 敷均し
-------------	---------

符 号	敷均し3		
	底 辺	高 さ	倍 面 積
①	9.54	1.63	15.550200
②	32.37	8.87	287.121900
③	33.33	7.72	257.307600
④	33.33	3.55	118.321500
⑤	29.14	1.56	45.458400
合 計			723.759600
合 計 面 積			361.8798000
地 積			361.87 m ²

	工事名称	旧上荒谷団地解体工事 (417～421号)	事務所登録第(1-20020)号 (有) 高尾設計事務所 1級建築士大臣登録114158号 高尾 伸博 福岡県行橋市大字道場寺1507-1 TEL0930-22-2146	承認		設計	
	図面名称	防護柵詳細図 S=1：60 敷均し求積図 S=1：150		図 面		K-31	
				No			

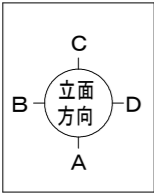

凡 例	
	住 宅
	増 築 部
	下 屋

凡 例	室名	アスベスト含有箇所	アスベスト含有材
	浴室、台所	壁 天井	ケイカル板 石綿板
	—	軒裏、ケラバ裏	ケイカル板

(本体)	
外部足場・シート張	
A面	(1.000 + 11.200 + 1.000) × 2.950 = 38.94 m ²
B面	(1.000+6.060+1.000) × (2.950+1.480/2) = 29.74 m ²
C面	(1.000 + 11.200 + 1.000) × 2.950 = 38.94 m ²
D面	(1.000+6.060+1.000) × (2.950+1.480/2) = 29.74 m ²
	計 137.36 架m ²
	シート張 137.36 m ²
内部足場・養生	
台所 1ヶ所	1.720 × 0.660 × 1 = 1.14 m ²
浴室 2ヶ所	1.790 × 1.320 × 2 = 4.73 m ²
	計 5.87 m ²

平面図 S=1：100

423号

422号

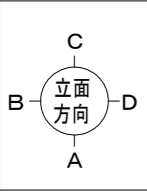
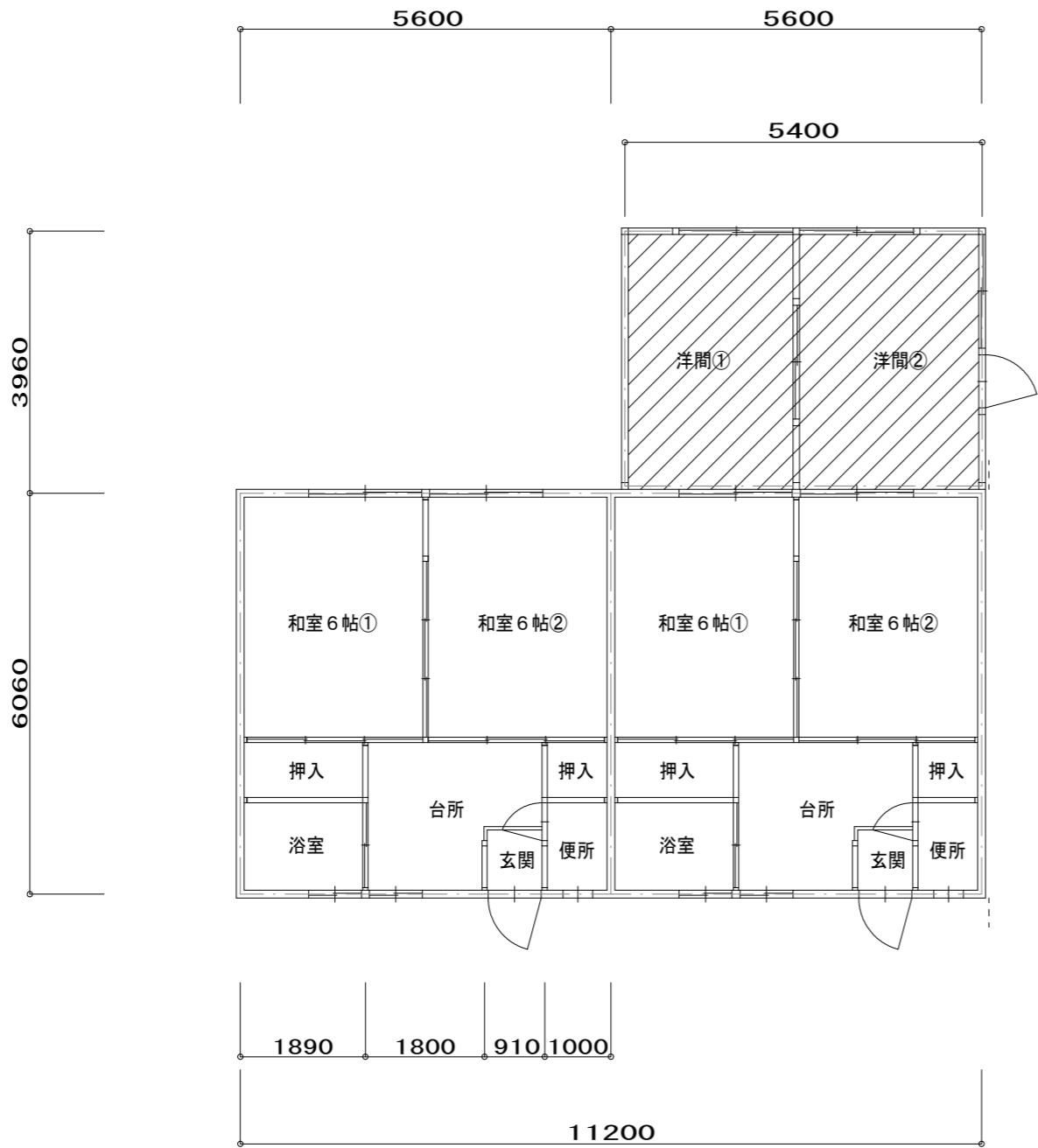

凡 例	
	住 宅
	増 築 部
	下 屋

本体 RC造	11.200 * 6.060 = 67.872
	= 67.87 m ²

増築部 木造	5.400 * 3.960 = 21.384
	= 21.38 m ²

		工事名称	旧上荒谷団地解体工事 (422, 423号)	事務所登録第(1-20020)号 (有) 高尾設計事務所 1級建築士大臣登録114158号 高尾 伸博 福岡県行橋市大字道場寺1507-1 TEL0930-22-2146	承認		設計	
		図面名称	平面図 S=1:100					

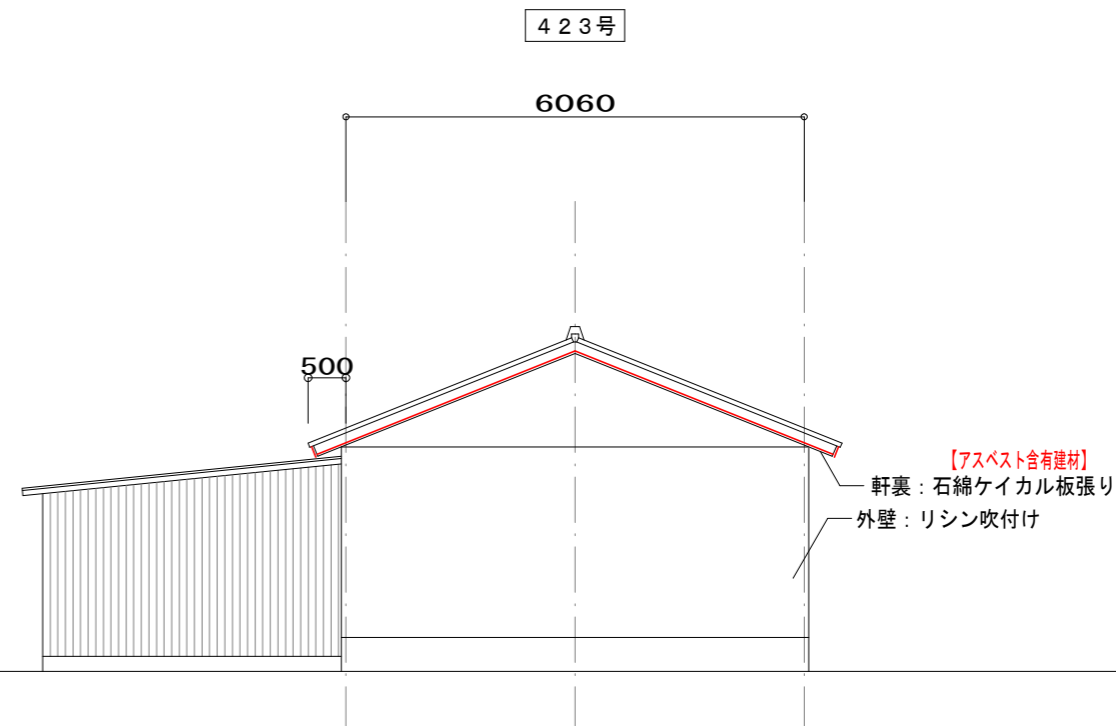
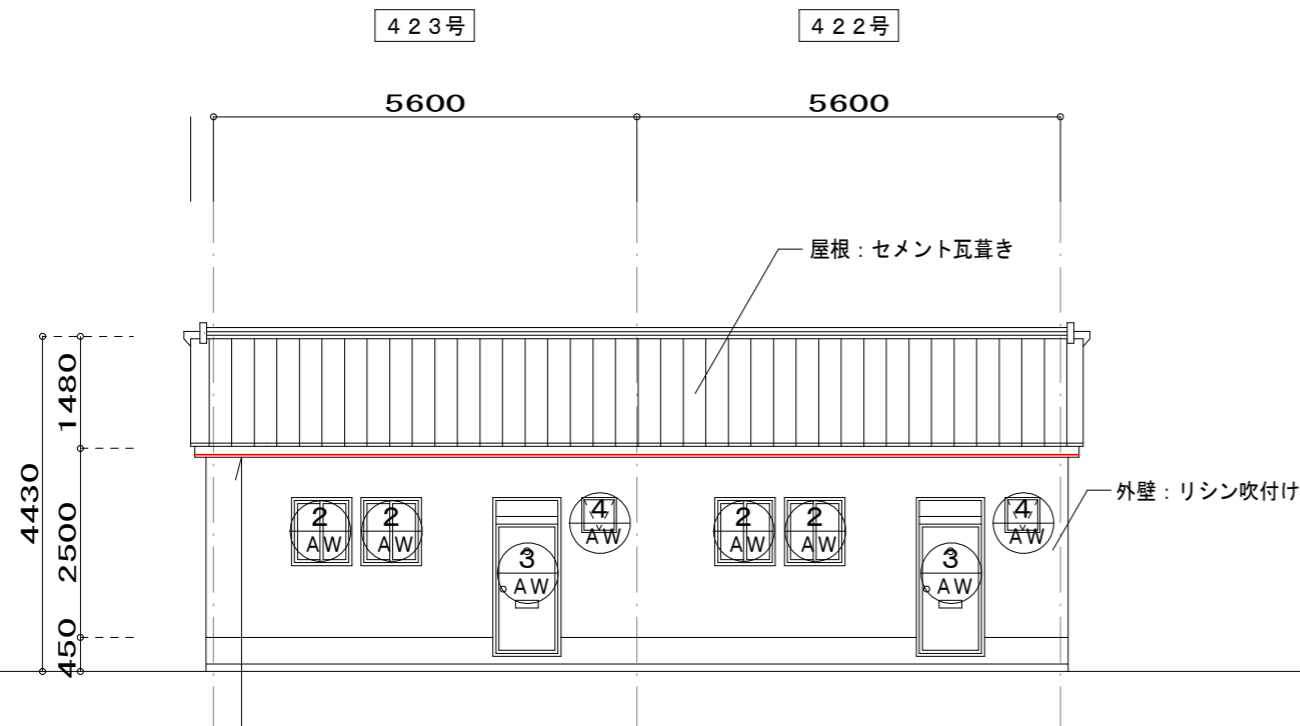

アルミサッシ面積表					
AW-1	1.700	*	1.850	=	3.145 4ヶ所
AW-2	0.800	*	0.900	=	0.720 4ヶ所
AW-3	0.800	*	2.080	=	1.664 2ヶ所
AW-4	0.450	*	0.450	=	0.203 2ヶ所

軒裏：石綿ケイカル板張り
【アスベスト含有建材】

A 立面図 S=1:100

B 立面図 S=1:100

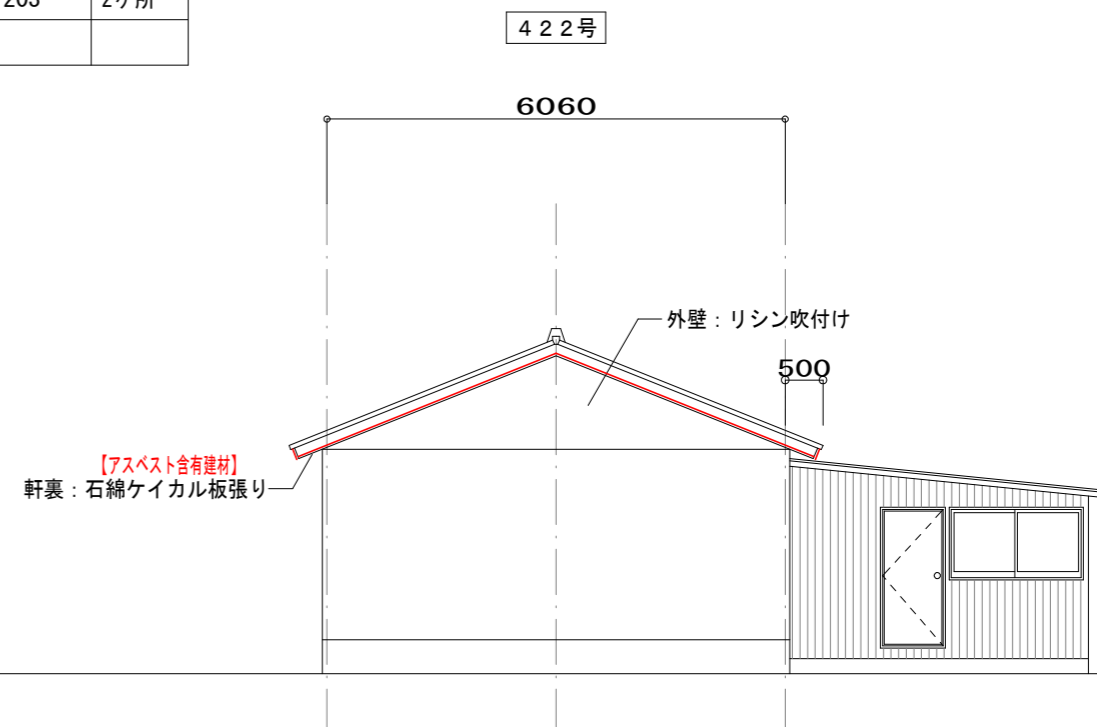
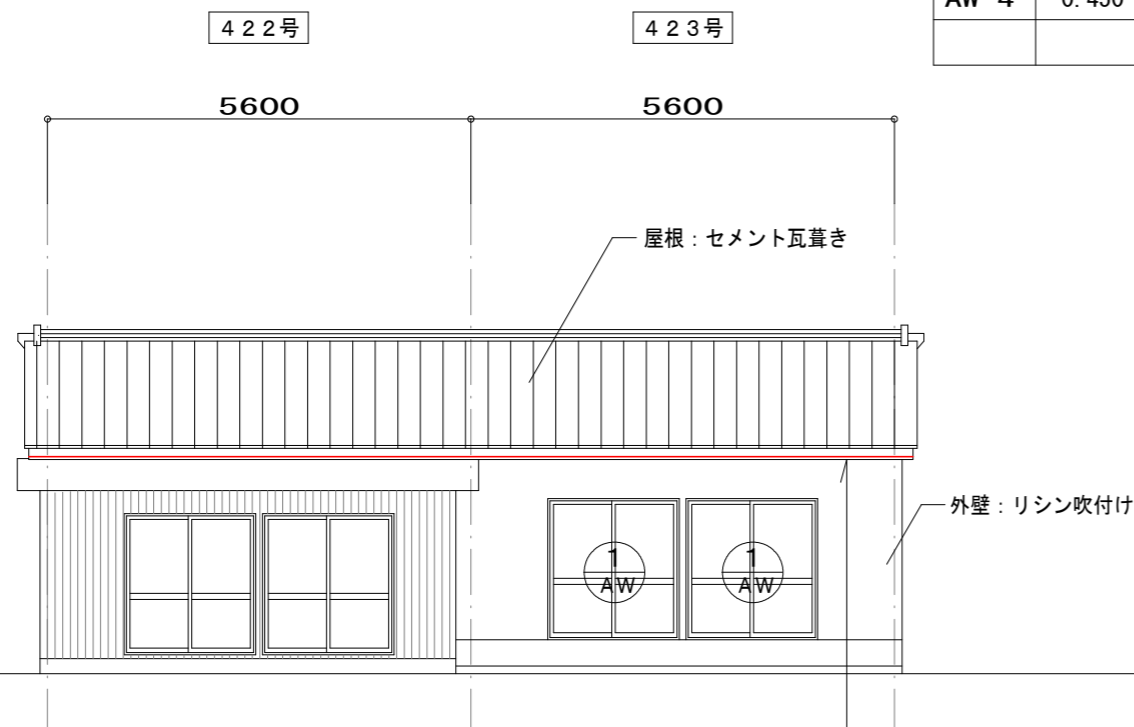

軒裏：石綿ケイカル板張り
【アスベスト含有建材】

C 立面図 S=1:100

D 立面図 S=1:100

	工事名称	旧上荒谷団地解体工事 (422, 423号)	事務所登録第(1-20020)号 (有) 高尾設計事務所 1級建築士大臣登録114158号 高尾 伸博 福岡県行橋市大字道場寺1507-1 TEL0930-22-2146	承認		設計	
	図面名称	立面図 S=1:100		図面 No		K-34	

4 2 3号

4 2 2号

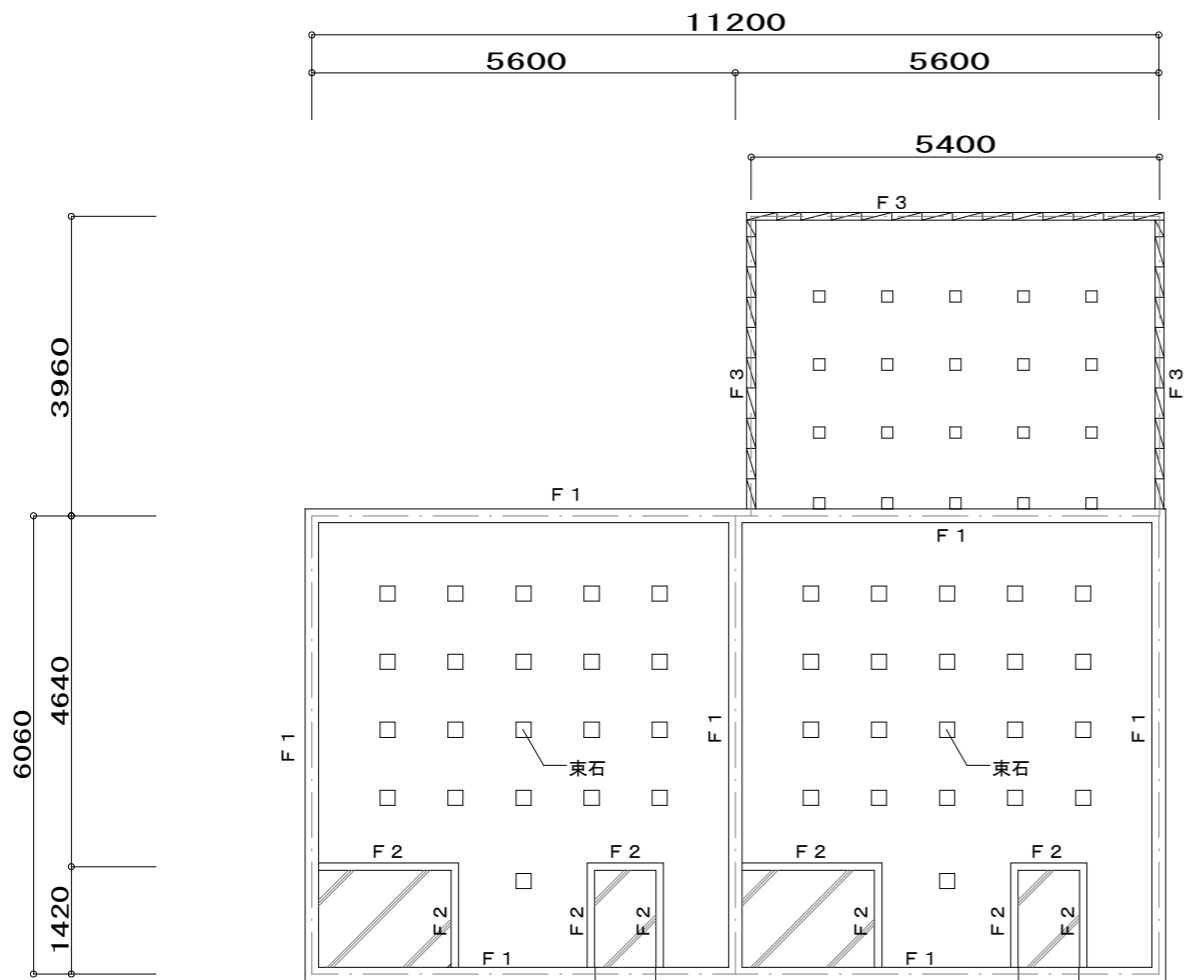

基礎伏図 S = 1 : 1 0 0

基礎詳細図 S = 1 : 3 0

F 1	F 2	束石	増築部基礎 F 3	増築部 束 石

工事名称		旧上荒谷団地解体工事 (422, 423号)	事務所登録第 (1 - 2 0 0 2 0) 号 (有) 高尾設計事務所		承認		設計	
図面名称		基礎伏図 S = 1 : 1 0 0 基礎詳細図 S = 1 : 3 0	1 級建築士大臣登録 1 1 4 1 5 8 号 高尾 伸博 福岡県行橋市大字道場寺 1 5 0 7 - 1 TEL 0 9 3 0 - 2 2 - 2 1 4 6		図 面 No	K-35		

配置図 S=1：150

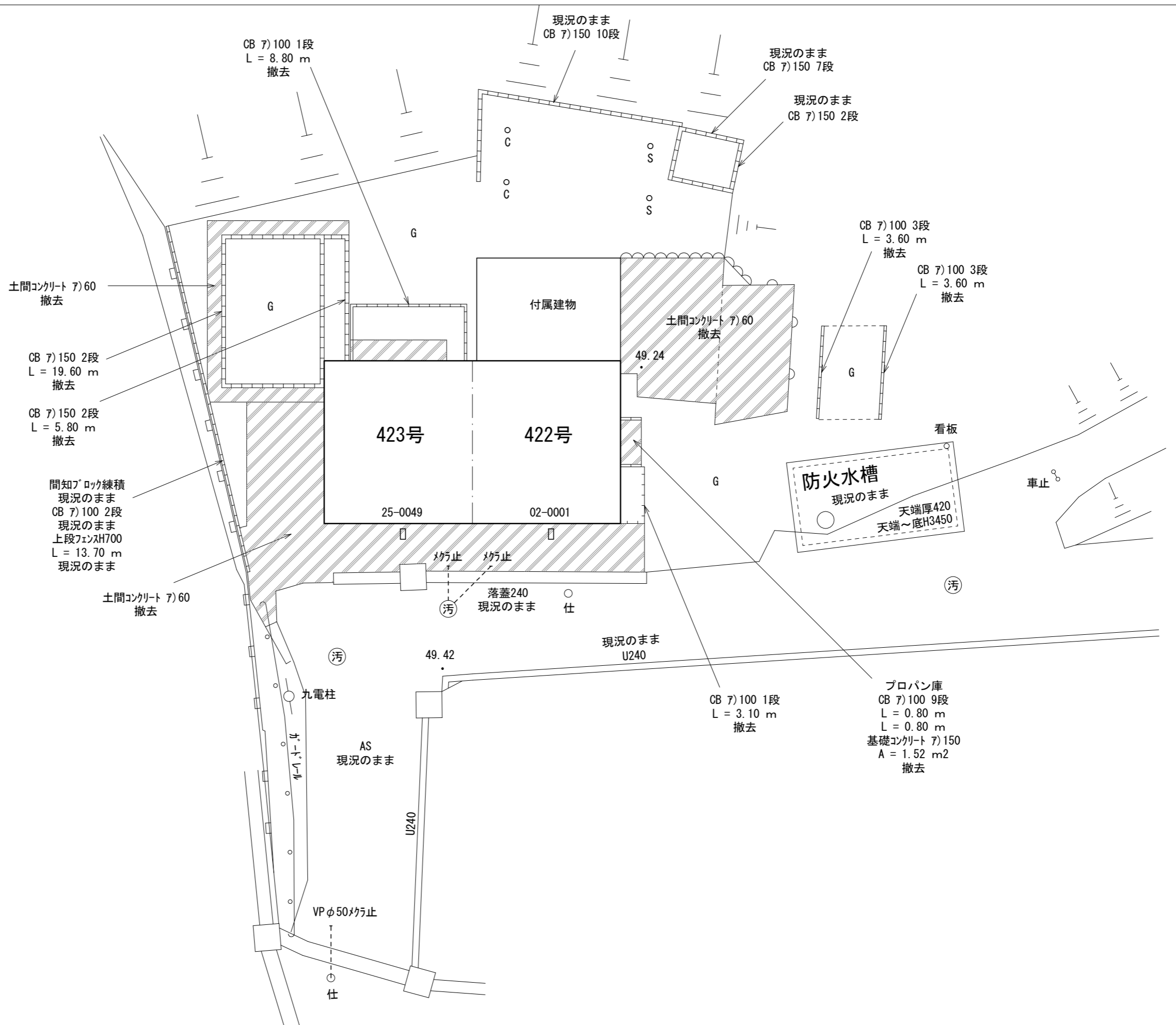
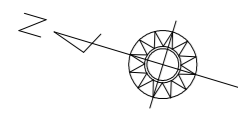

		工事名称	旧上荒谷団地解体工事 (422, 423号)	事務所登録第(1-20020)号 (有) 高尾設計事務所	承認		設計	
		図面名称	配置図 S=1：150	1級建築士大臣登録114158号 高尾 伸博 福岡県行橋市大字道場寺1507-1 TEL0930-22-2146	図面 No	K-36		

工作物求積図 S=1：150

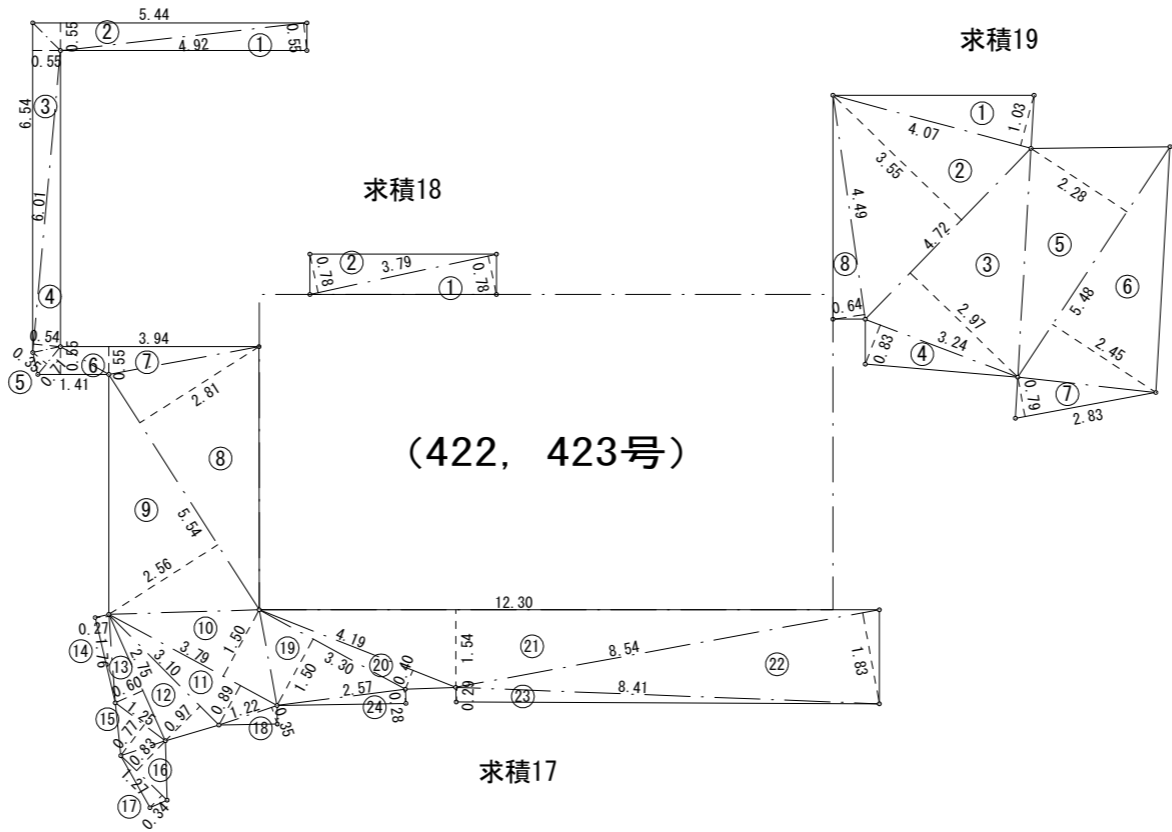
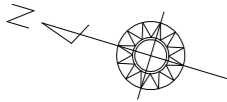

求積17			
符 号	底 辺	高 さ	倍 面 積
①	4.92	0.55	2.706000
②	5.44	0.55	2.992000
③	6.54	0.55	3.597000
④	6.01	0.54	3.245400
⑤	0.71	0.35	0.248500
⑥	1.41	0.55	0.775500
⑦	3.94	0.55	2.167000
⑧	5.54	2.81	15.567400
⑨	5.54	2.56	14.182400
⑩	3.79	1.50	5.685000
⑪	3.79	0.89	3.373100
⑫	3.10	0.97	3.007000
⑬	2.75	0.60	1.650000
⑭	1.76	0.27	0.475200
⑮	1.25	0.77	0.962500
⑯	1.27	0.83	1.054100
⑰	1.27	0.34	0.431800
⑱	1.22	0.35	0.427000
⑲	3.30	1.50	4.950000
⑳	4.19	0.40	1.676000
㉑	12.30	1.54	18.942000
㉒	8.54	1.83	15.628200
㉓	8.41	0.29	2.438900
㉔	2.57	0.28	0.719600
合 計			106.901600
合 計 面 積			53.4508000
地 積			53.45 m ²

求積18			
符 号	底 辺	高 さ	倍 面 積
①	3.79	0.78	2.956200
②	3.79	0.78	2.956200
合 計			5.912400
合 計 面 積			2.9562000
地 積			2.95 m ²

求積19			
符 号	底 辺	高 さ	倍 面 積
①	4.07	1.03	4.192100
②	4.72	3.55	16.756000
③	4.72	2.97	14.018400
④	3.24	0.83	2.689200
⑤	5.48	2.28	12.494400
⑥	5.48	2.45	13.426000
⑦	2.83	0.79	2.235700
⑧	4.49	0.64	2.873600
合 計			68.685400
合 計 面 積			34.3427000
地 積			34.34 m ²

工作物詳細図 S=1：30

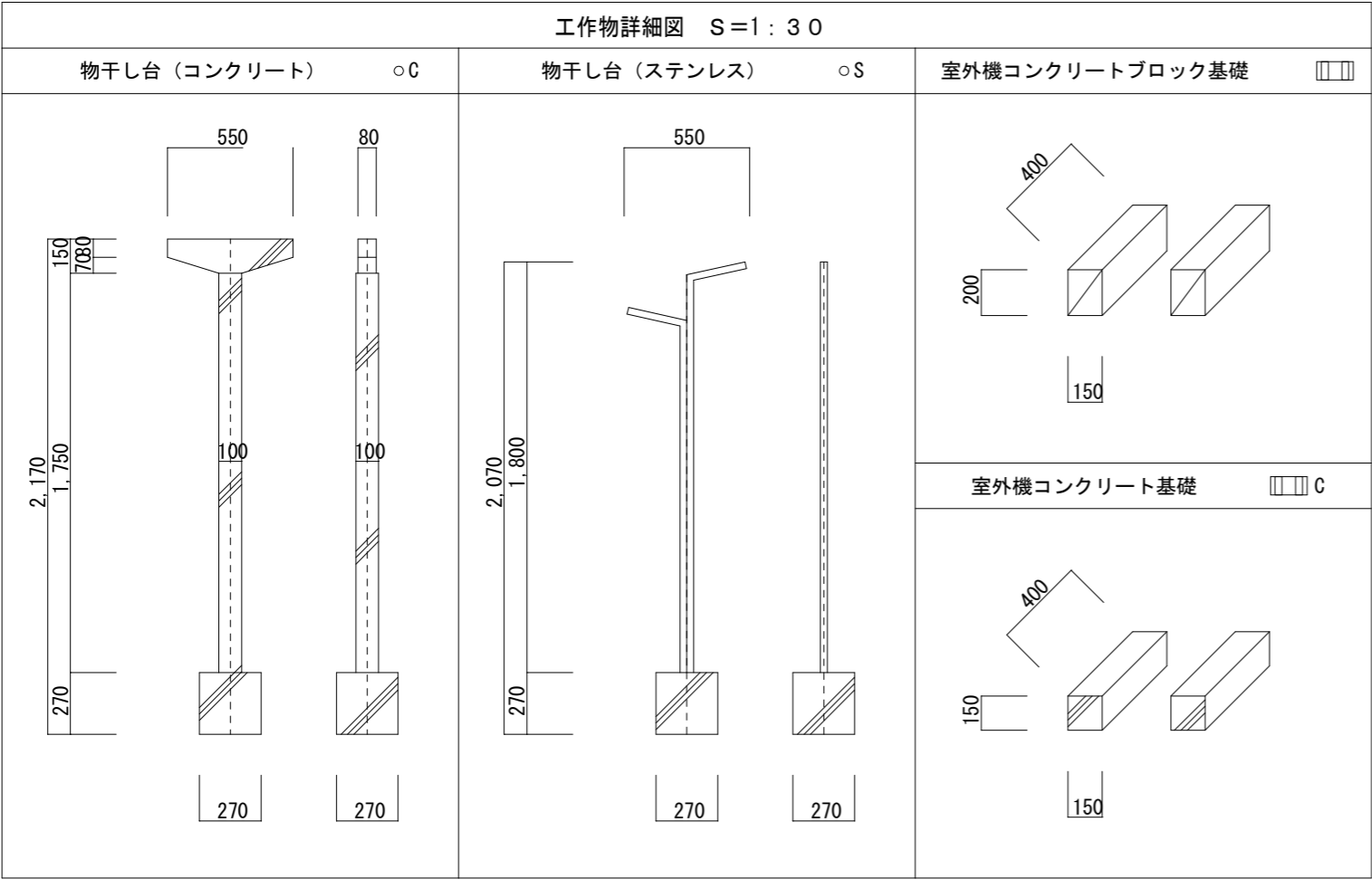

工事名称

旧上荒谷団地解体工事
(422, 423号)

図面名称

工作物詳細図 S=1：30
工作物求積図 S=1：150

事務所登録第(1-20020)号

(有) 高尾設計事務所

1級建築士大臣登録114158号

高尾 伸博

福岡県行橋市大字道場寺1507-1

TEL 0930-22-2146

承認

設計

図 面
No

K-37

敷均し求積図 S=1：150

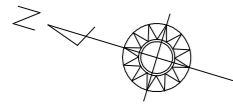

防護柵詳細図 S=1：60

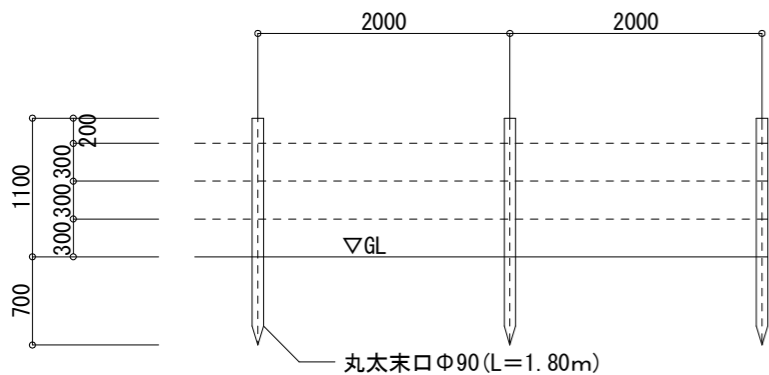

凡 例

解体後 敷均し

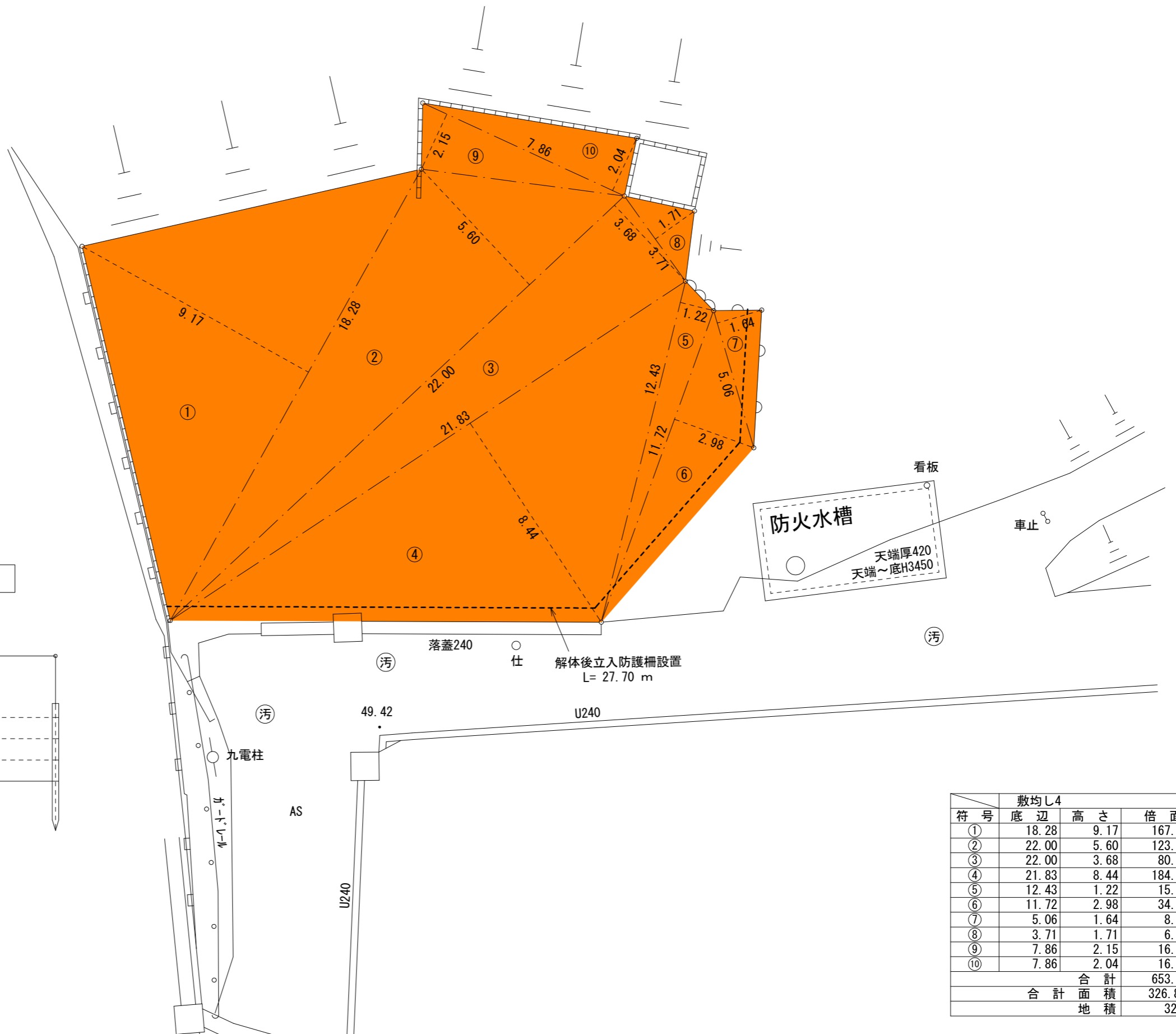

符 号	敷均し4		
	底 辺	高 さ	倍 面 積
①	18.28	9.17	167.627600
②	22.00	5.60	123.200000
③	22.00	3.68	80.960000
④	21.83	8.44	184.245200
⑤	12.43	1.22	15.164600
⑥	11.72	2.98	34.925600
⑦	5.06	1.64	8.298400
⑧	3.71	1.71	6.344100
⑨	7.86	2.15	16.899000
⑩	7.86	2.04	16.034400
合 計			653.698900
合 計 面 積			326.8494500
地 積			326.84 m²

工事名称

旧上荒谷団地解体工事
(422, 423号)

図面名称

防護柵詳細図 S=1：60
敷均し求積図 S=1：150

事務所登録第(1-20020)号

(有) 高尾設計事務所

1級建築士大臣登録114158号

高尾 伸博

福岡県行橋市大字道場寺1507-1

TEL 0930-22-2146

承認

設計

図 面
No

K-38

石綿含有建材調査平面図 S=1：100

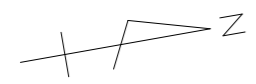

(増築)			
内部足場・養生			
脱衣室	0.910 × 1.810	=	1.65 m ²
浴室	1.810 × 1.810	=	3.28 m ²
		計	4.93 m ²

(本体)			
外部足場・シート張	くさび緊結足場W600 運搬共		
A面	(5.730 + 2.000) × 3.300	=	25.51 m ²
B面	(4.775+2.000) × (3.300+1.220/2)	=	26.49 m ²
	1.355 × (2.700 + 3.300) / 2	=	4.07 m ²
C面	(3.820 + 2.000) × 2.700	=	15.71 m ²
	1.910 × 3.300	=	6.30 m ²
D面	(1.355 - 0.955 + 1.000) × 2.700	=	3.78 m ²
		計	81.86 架m ²
		シート張	81.86 m ²
内部足場・養生			
玄関	0.855 × 1.810	=	1.55 m ²

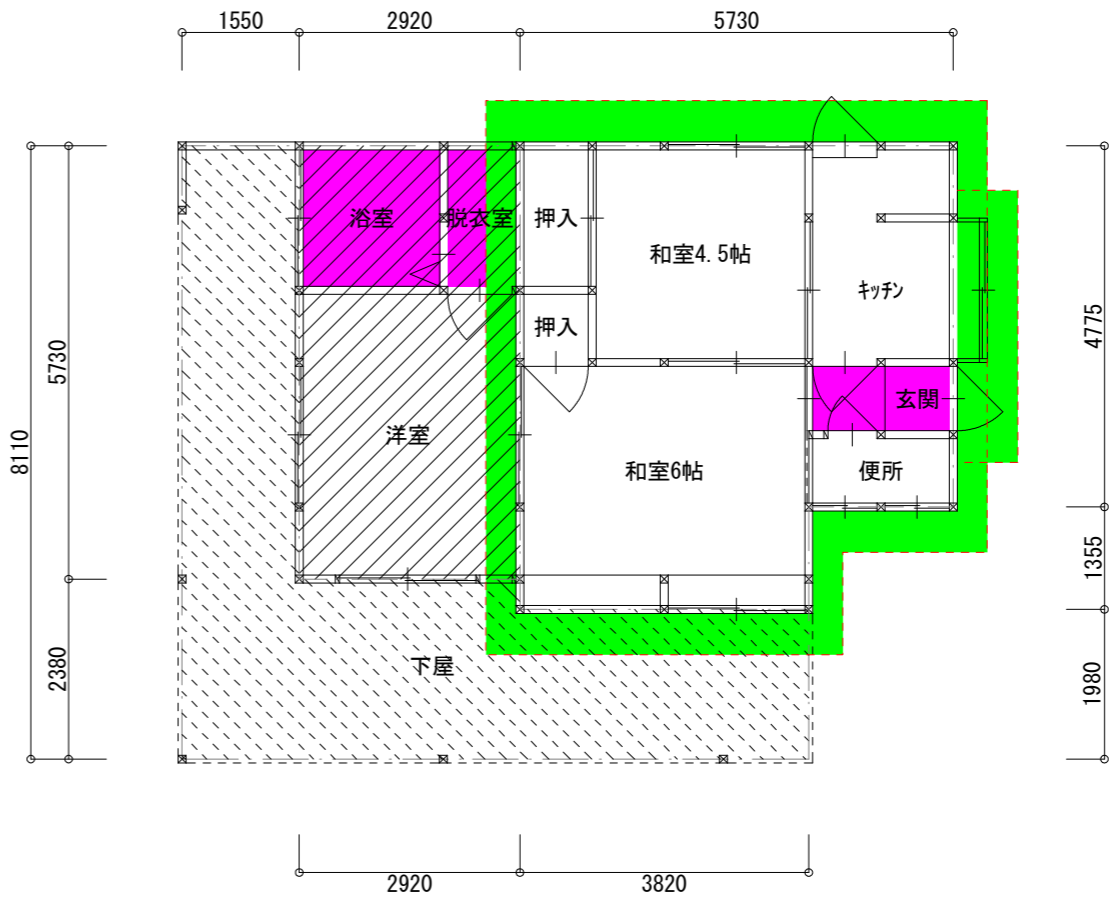
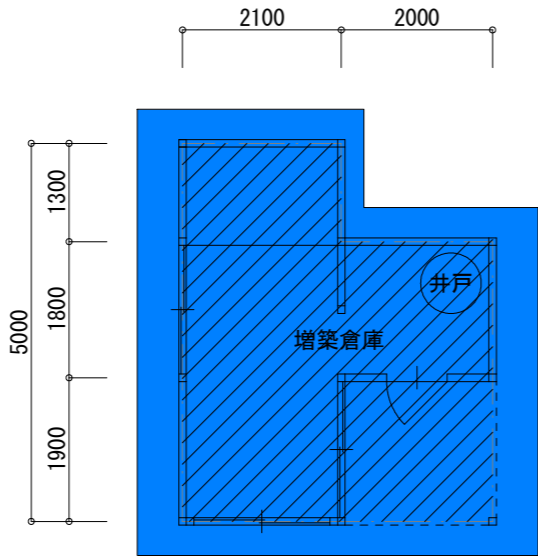
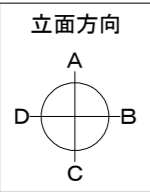

凡 例	室名	アスベスト含有箇所	アスベスト含有材
	玄関、脱衣室、浴室	天井	ケイカル板
	—	軒裏、ケラハ裏	ケイカル板
	—	屋根	波型スレート

凡例	
	本体建物
	増築建物
	増築下屋

平面図 S=1：100

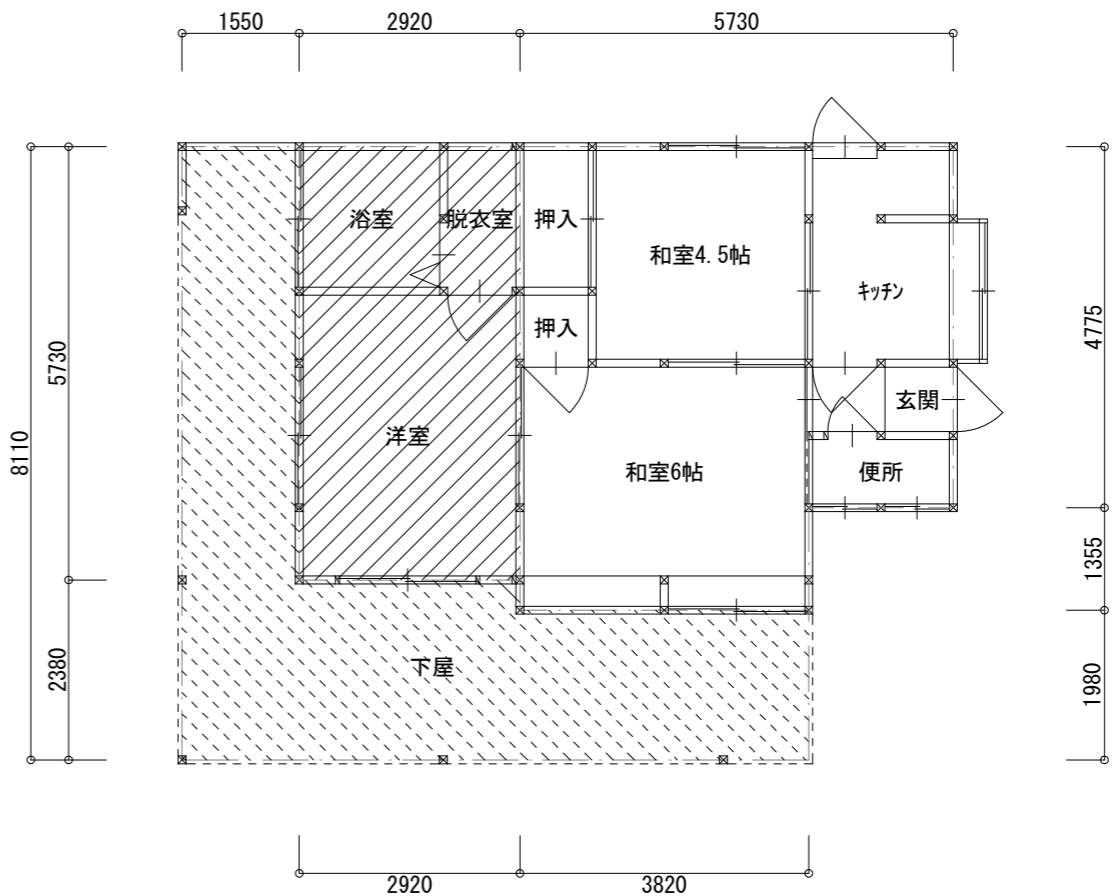
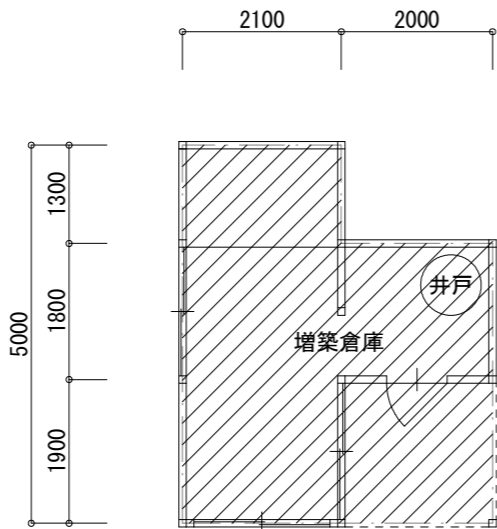
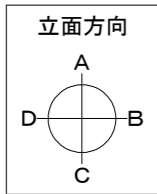

求 積 表		
本 体	5. 7 3 0 * 4. 7 7 5 = 2 7. 3 6 0	3 2. 5 3 m ²
	3. 8 2 0 * 1. 3 5 5 = 5. 1 7 6	
増 築	2. 9 2 0 * 5. 7 3 0 = 1 6. 7 3 1	1 6. 7 3 m ²
増 築 倉 庫	2. 0 0 0 * 3. 7 0 0 = 7. 4 0 0	1 7. 9 0 m ²
	2. 1 0 0 * 5. 0 0 0 = 1 0. 5 0 0	
増築部分合計		3 4. 6 3 m ²
合 計	建物延床面積	6 7. 1 6 m ²
	3 2. 5 3 + 3 4. 6 3 = 6 7. 1 6	

下 屋	3. 8 2 0 * 1. 9 8 0 = 7. 5 6 3	2 7. 0 8 m ²
	2. 9 2 0 * 2. 3 8 0 = 6. 9 4 9	
	1. 5 5 0 * 8. 1 1 0 = 1 2. 5 7 0	

凡 例	
	本体建物
	増築建物
	増築下屋

		工事名称	旧上荒谷団地解体工事（162号）	事務所登録第（1－20020）号 （有）高尾設計事務所 1級建築士大臣登録114158号 高尾 伸博 福岡県行橋市大字道場寺1507-1 TEL0930-22-2146	承認		設計	
		図面名称	平面図 S=1：100		図 面 No	K-40		

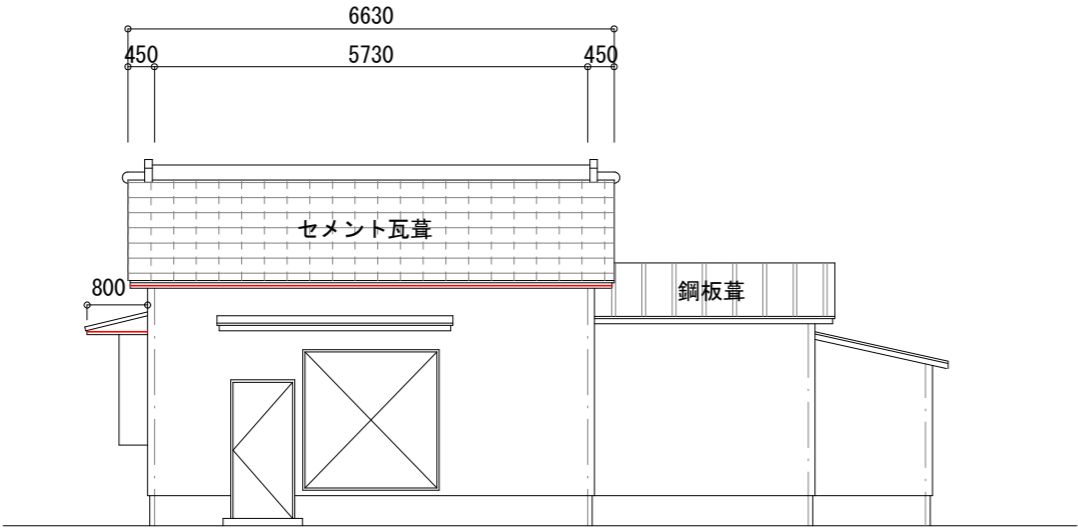

A面立面図

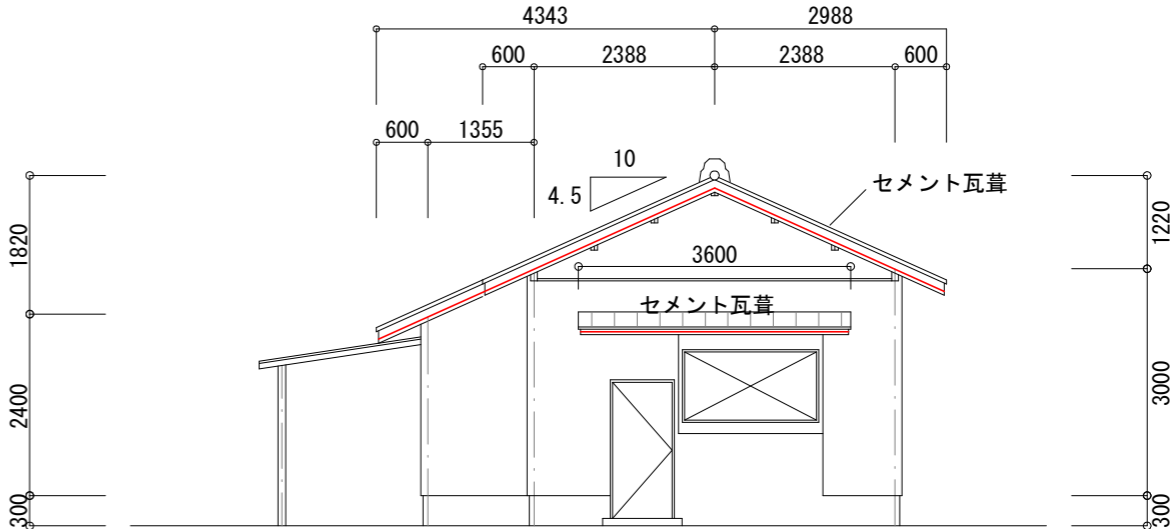

B面立面図

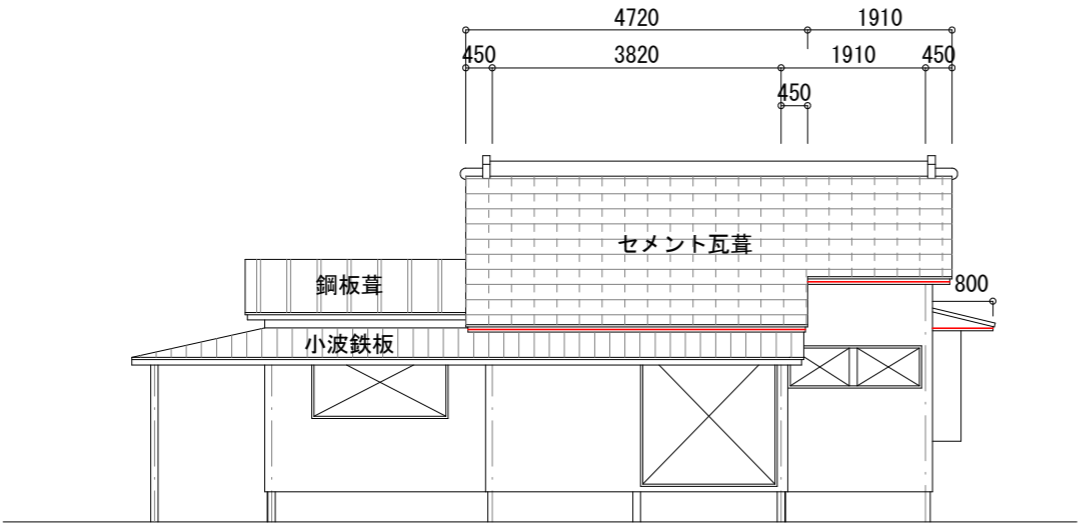

C面立面図

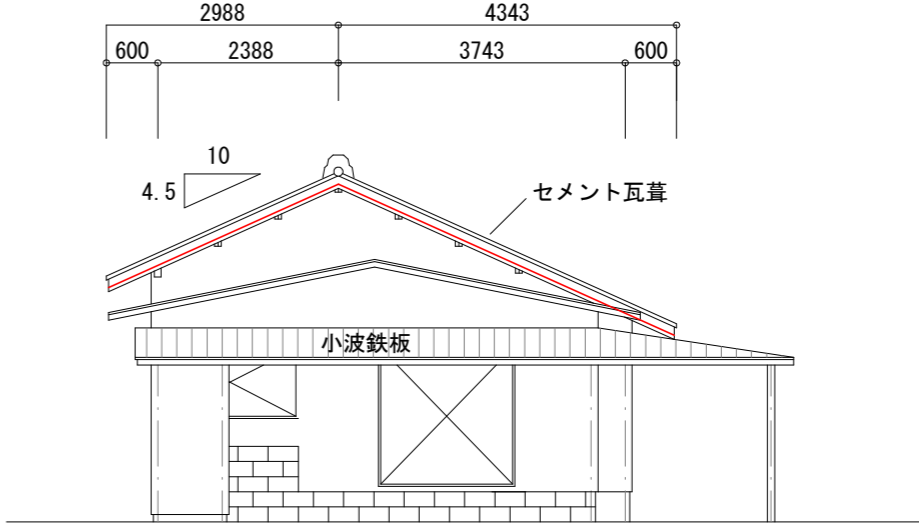

D面立面図

凡 例	室 名	アスベスト含有箇所	アスベスト含有材
—	—	軒裏、ケラハ裏	ケイカル板

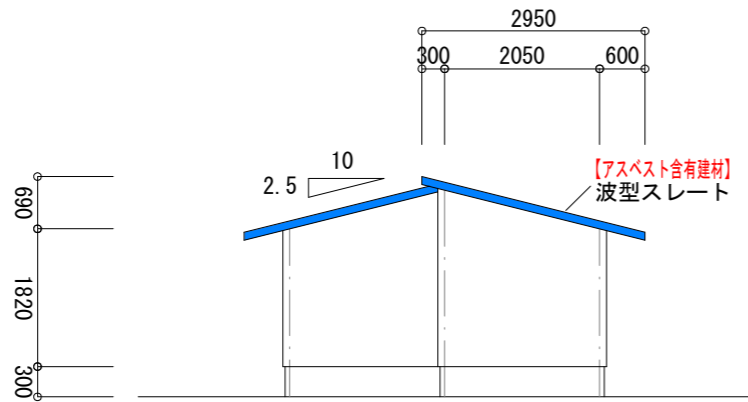

付属倉庫 A面立面図

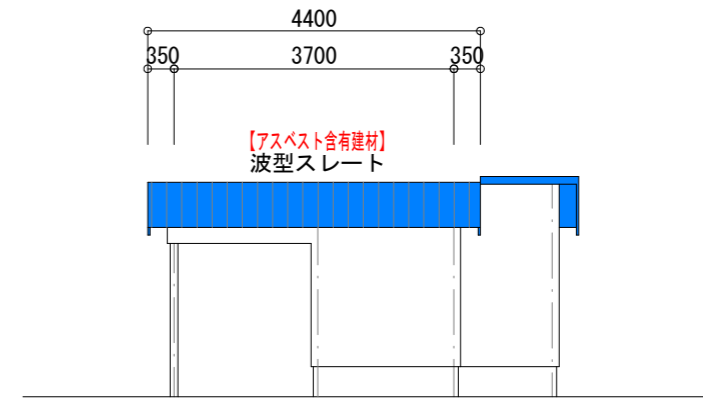

付属倉庫 B面立面図

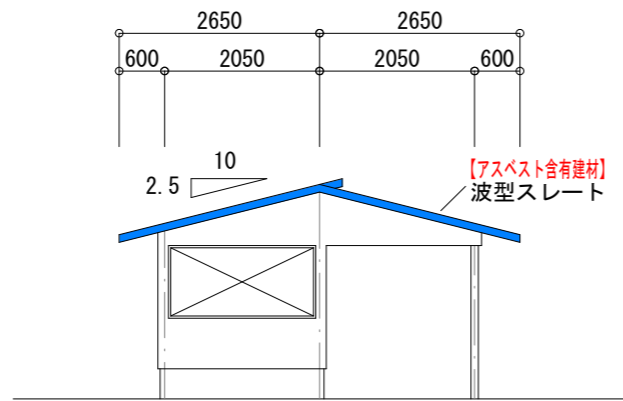

付属倉庫 C面立面図

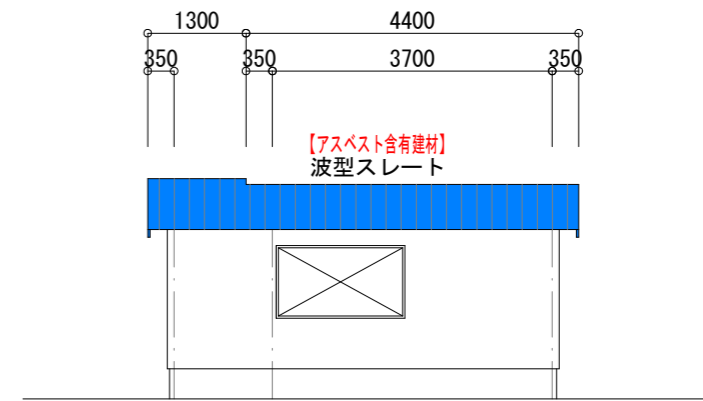

付属倉庫 D面立面図

凡 例	室名	アスベスト含有箇所	アスベスト含有材
	—	屋根	波型スレート

基礎伏図	$S=1: 100$
------	------------

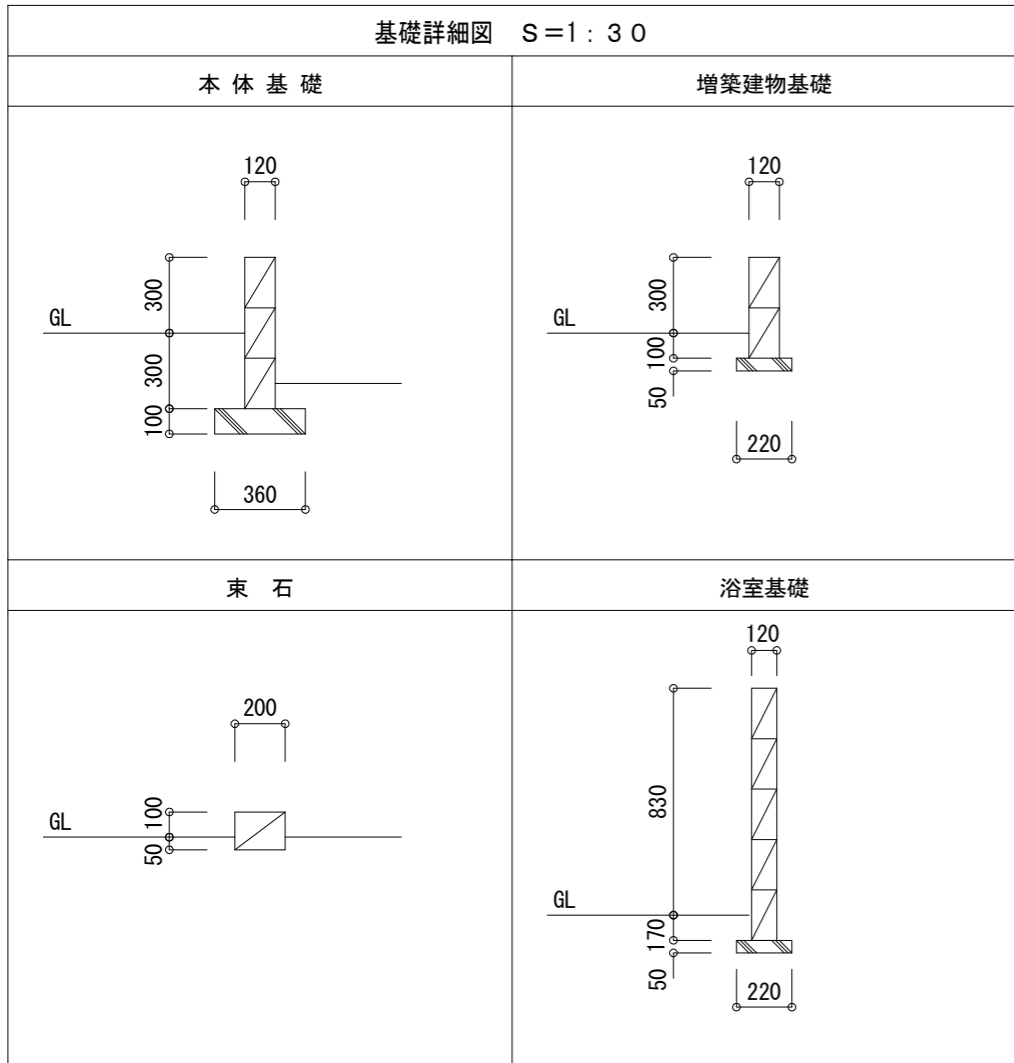
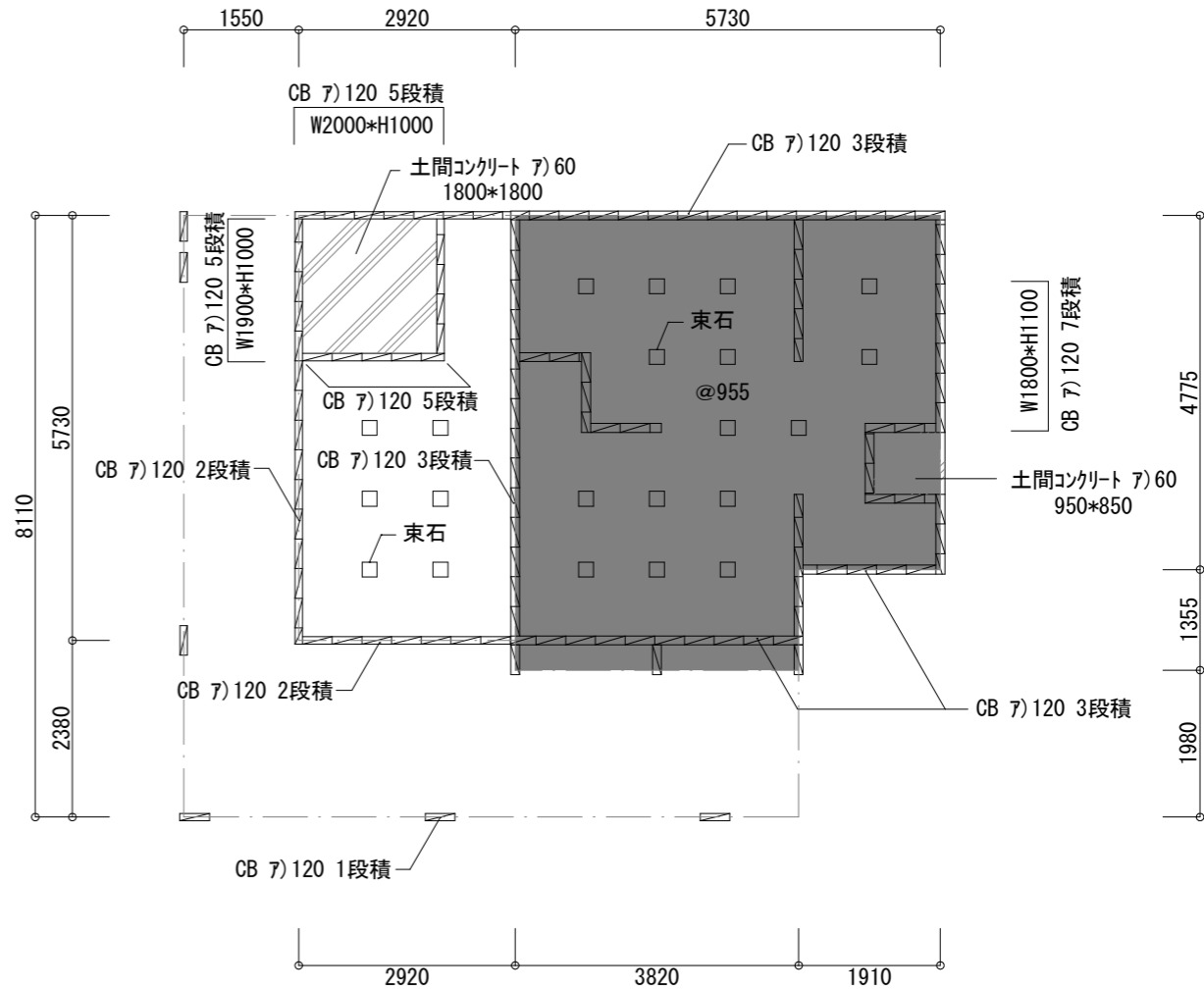
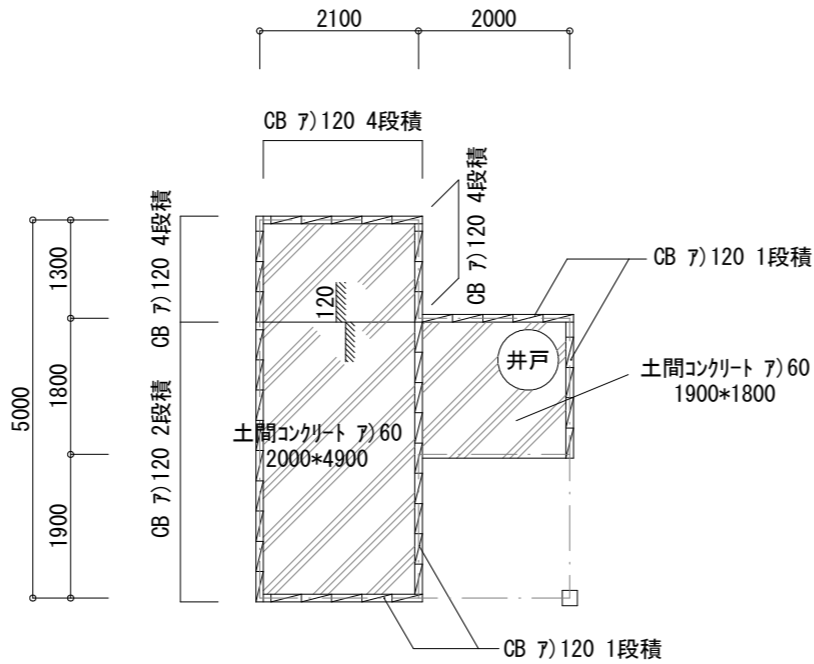

凡例	
	土間コンクリート 7) 60

	工事名称	旧上荒谷団地解体工事（162号）	事務所登録第（1－20020）号 （有）高尾設計事務所	承認		設計	
	図面名称	基礎伏図 S＝1：100 基礎詳細図 S＝1：30	1級建築士大臣登録114158号 高尾 伸博 福岡県行橋市大字道場寺1507-1 TEL0930-22-2146	図面 No	K-43		

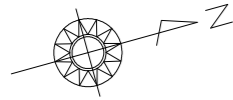

配置図 S=1:150

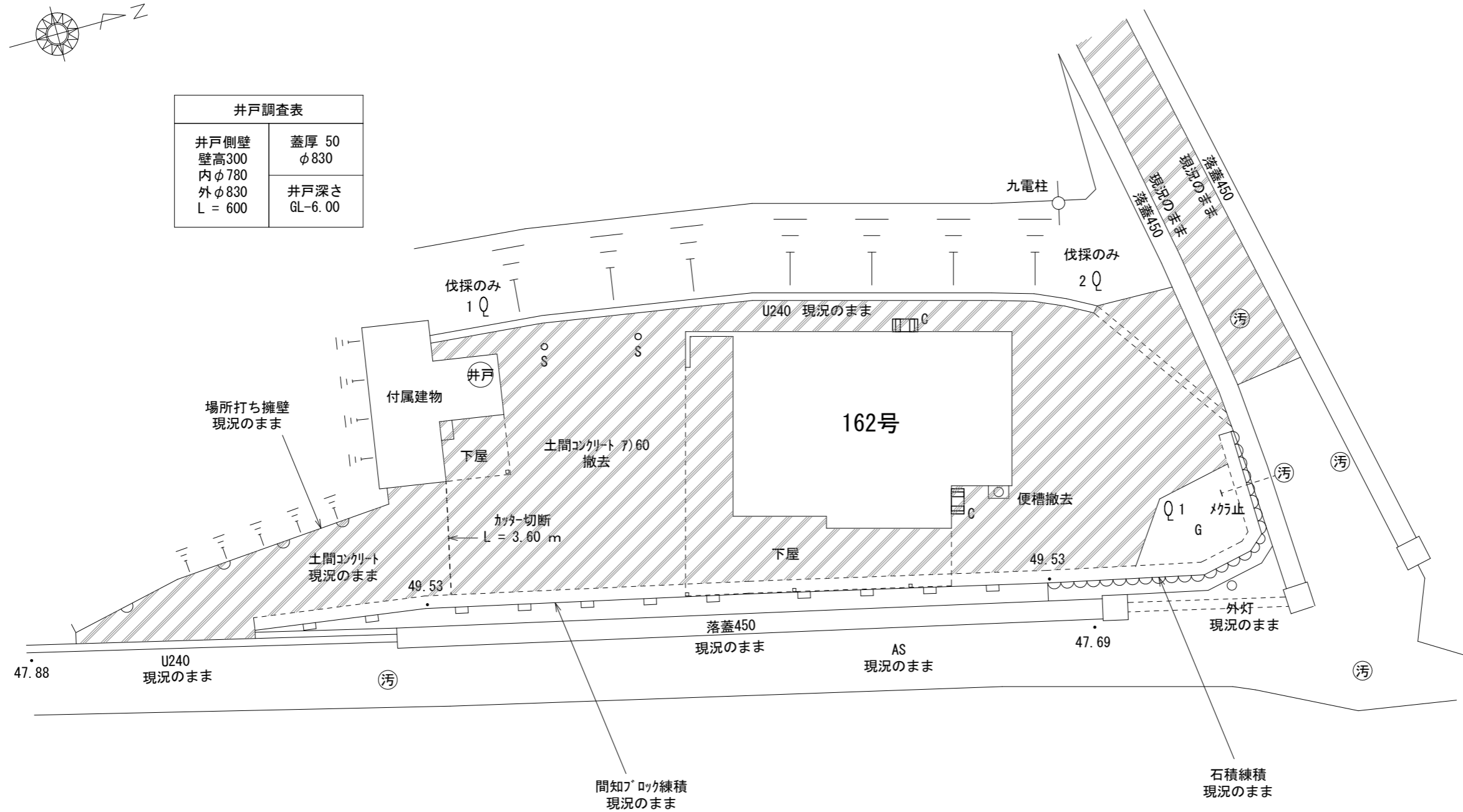

井戸調査表	
井戸側壁 壁高300 内φ780 外φ830 L = 600	蓋厚 50 φ830
	井戸深さ GL-6.00



樹木凡例		伐採のみ	伐採 抜根
Q 1	幹周15cm未満	1 本	1 本
Q 2	幹周15～25cm未満	1 本	－
Q 3	幹周25～40cm未満	－	－
Q 4	幹周40～60cm未満	－	－

○C	コンクリート物干し台	－
○S	ステンレス物干し台	2 個
	室外機3ヶ所基礎	－
	室外機コンクリート基礎	2ヶ所

	工事名称	旧上荒谷団地解体工事（162号）	事務所登録第（1-20020）号 （有）高尾設計事務所 1級建築士大臣登録114158号 高尾 伸博 福岡県行橋市大字道場寺1507-1 Tel.0930-22-2146	承認		設計	
	図面名称	配置図 S=1：150		図面 No.	K-44		

工作物求積図 S=1：150

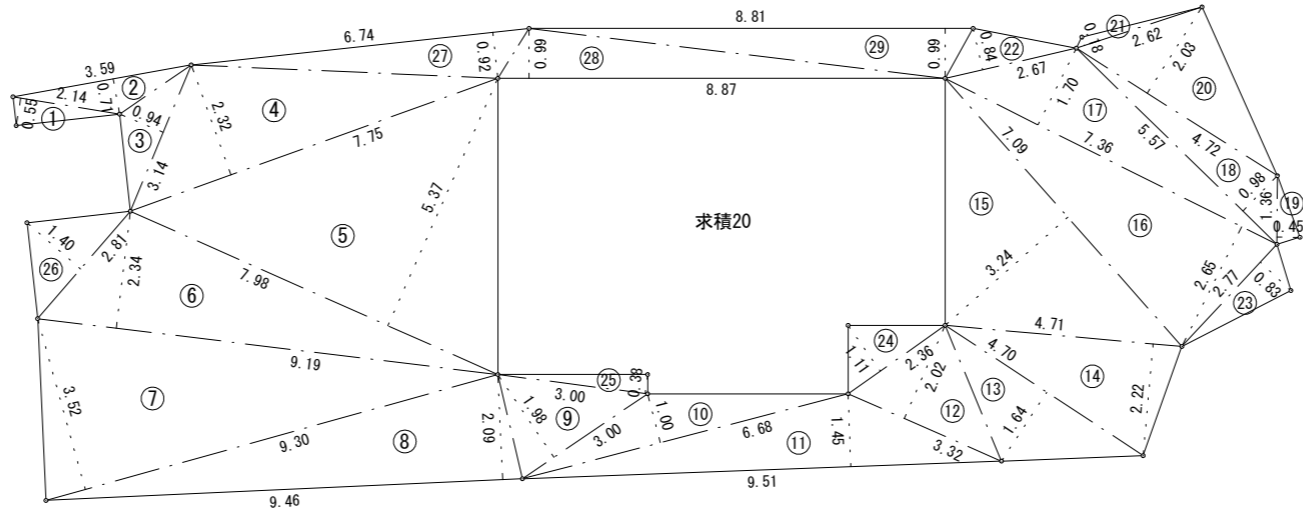
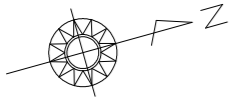

求積20			
符 号	底 辺	高 さ	倍 面 積
①	2.14	0.55	1.177000
②	3.59	0.71	2.548900
③	3.14	0.94	2.951600
④	7.75	2.32	17.980000
⑤	7.98	5.37	42.852600
⑥	9.19	2.34	21.504600
⑦	9.30	3.52	32.736000
⑧	9.46	2.09	19.771400
⑨	3.00	1.98	5.940000
⑩	6.68	1.00	6.680000
⑪	9.51	1.45	13.789500
⑫	3.32	2.02	6.706400
⑬	4.70	1.64	7.708000
⑭	4.71	2.22	10.456200
⑮	7.09	3.24	22.971600
⑯	7.36	2.65	19.504000
⑰	7.36	1.70	12.512000
⑱	5.57	0.98	5.458600
⑲	1.36	0.45	0.612000
⑳	4.72	2.03	9.581600
㉑	2.62	0.18	0.471600
㉒	2.67	0.84	2.242800
㉓	2.77	0.83	2.299100
㉔	2.36	1.11	2.619600
㉕	3.00	0.38	1.140000
㉖	2.81	1.40	3.934000
㉗	6.74	0.92	6.200800
㉘	8.87	0.99	8.781300
㉙	8.81	0.99	8.721900
合 計			299.853100
合 計 面 積			149.9265500
地 積			149.92 m ²

工作物詳細図 S=1：30

物干し台（コンクリート） ○C	物干し台（ステンレス） ○S	室外機コンクリートブロック基礎 ■ ■ ■	汲み取り便槽
		室外機コンクリートブロック基礎 ■ ■ ■	
			消毒済み

敷均し求積図 S=1:150

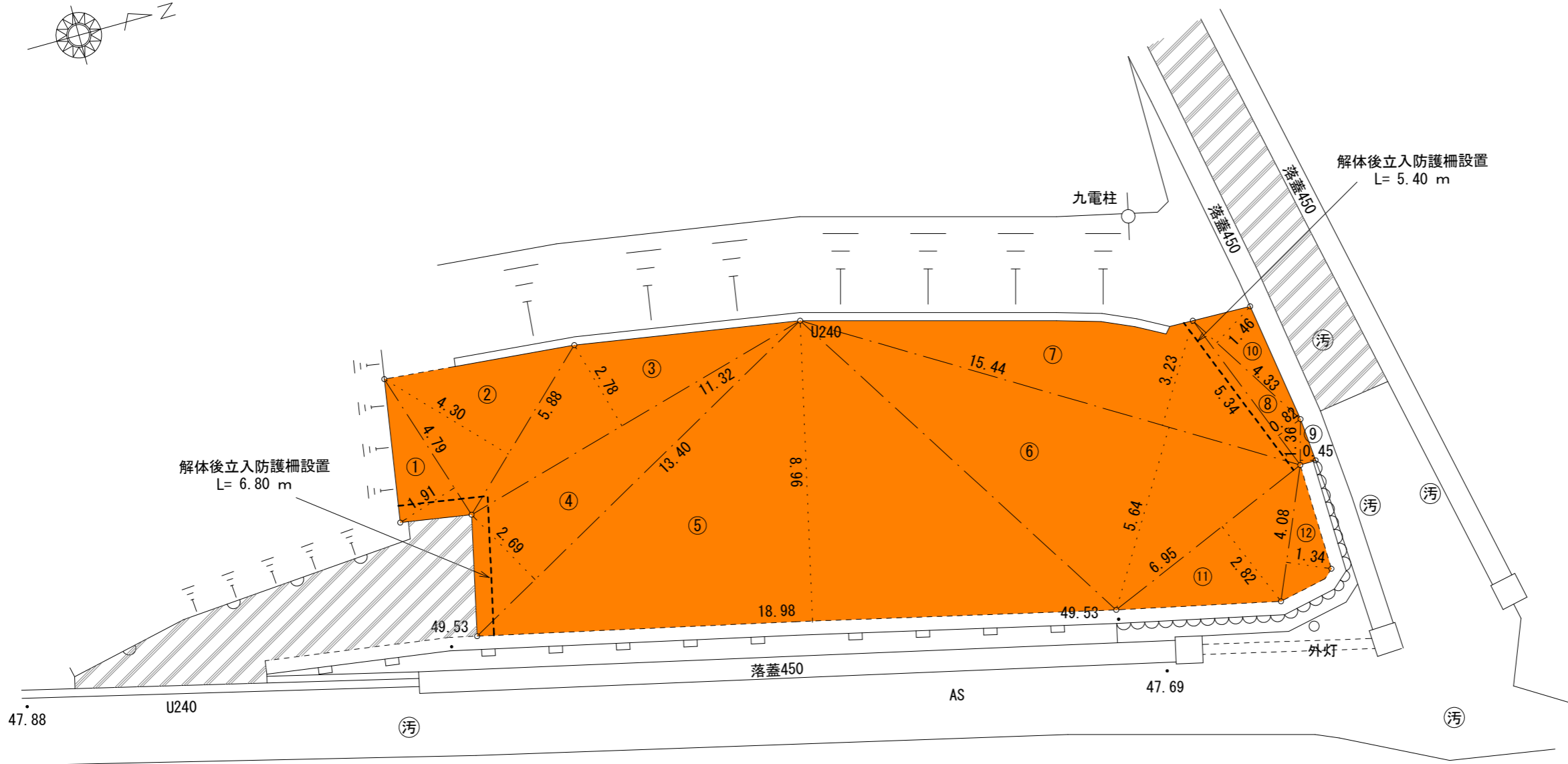
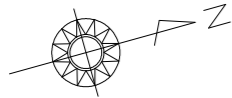

防護柵詳細図 S=1:60

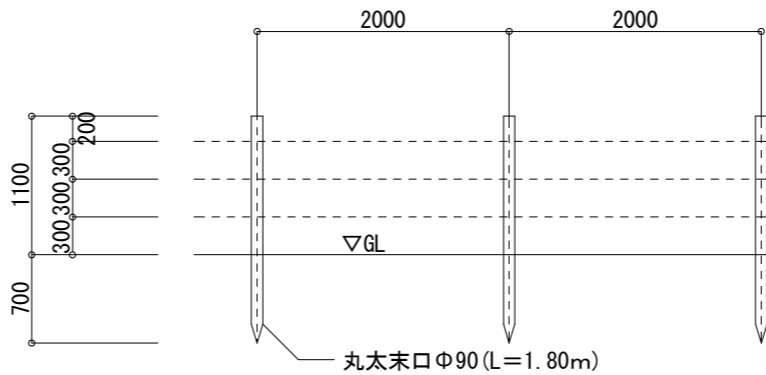

凡 例

解体後 敷均し

敷均し5			
符 号	底 辺	高 さ	倍 面 積
①	4.79	1.91	9.148900
②	5.88	4.30	25.284000
③	11.32	2.78	31.469600
④	13.40	2.69	36.046000
⑤	18.98	8.96	170.060800
⑥	15.44	5.64	87.081600
⑦	15.44	3.23	49.871200
⑧	5.34	0.82	4.378800
⑨	1.36	0.45	0.612000
⑩	4.33	1.46	6.321800
⑪	6.95	2.82	19.599000
⑫	4.08	1.34	5.467200
合 計			445.340900
合 計 面 積			222.6704500
地 積			222.67 m ²

	工事名称	旧上荒谷団地解体工事（162号）	事務所登録第（1-20020）号 （有）高尾設計事務所 1級建築士大臣登録114158号 高尾 伸博 福岡県行橋市大字道場寺1507-1 TEL0930-22-2146	承認		設計	
	図面名称	防護柵詳細図 S=1:60 敷均し求積図 S=1:150		図 面		K-46	
				No			

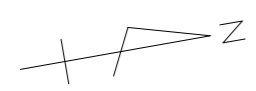

凡 例	室名	アスベスト含有箇所	アスベスト含有材
	脱衣室、浴室	天井	ケイカル板
	—	軒裏、ケハ裏	ケイカル板

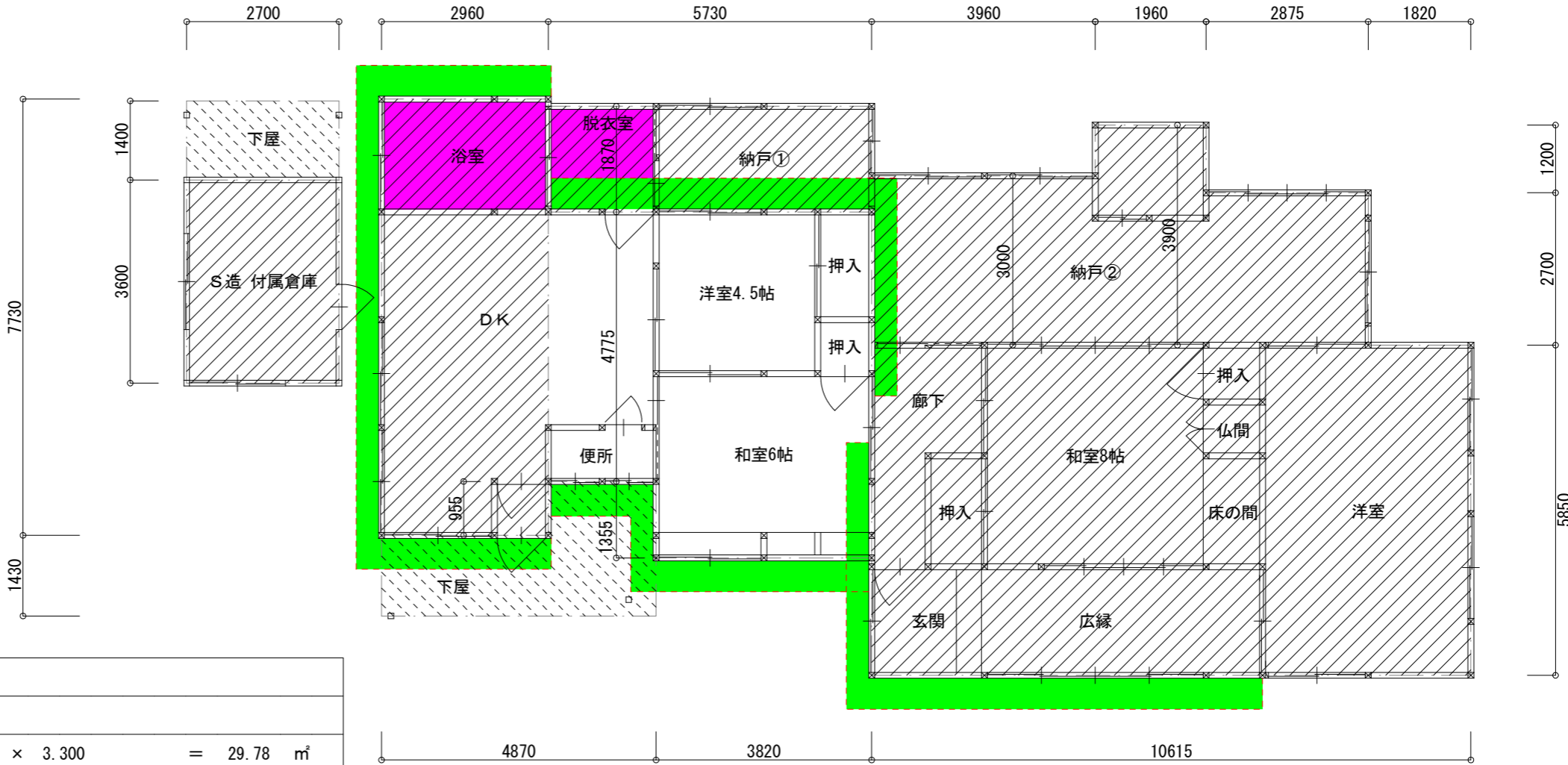
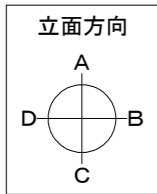

(増築)	
外部足場・シート張	くさび緊結足場W600 運搬共
C面	$(6.925 + 0.100 + 2.000) \times 3.300 = 29.78 \text{ m}^2$
	$(2.960 + 0.100 + 1.000) \times 3.400 = 13.80 \text{ m}^2$
D面	$2.080 \times (3.400 + 0.832/2) = 7.94 \text{ m}^2$
	$(7.730 + 0.100 + 2.000) \times (3.400 + 1.680/2) = 41.68 \text{ m}^2$
	計 93.20 架m ²
	単管足場
A面	$(2.960 + 0.100 + 2.000) \times 4.400 = 22.26 \text{ 架m}^2$
シート張	$93.20 + 22.26 = 115.46 \text{ m}^2$
内部足場・養生	
脱衣室	$1.810 \times 1.770 = 3.20 \text{ m}^2$
浴室	$2.900 \times 1.900 = 5.51 \text{ m}^2$
	計 8.71 m ²

(本体)	
外部足場・シート張	くさび緊結足場W600 運搬共
C面	$(3.820 + 1.000) \times 2.700 = 13.01 \text{ m}^2$
	$0.810 \times 3.300 = 2.67 \text{ m}^2$
D面	$1.355 \times (2.700 + 3.300) / 2 = 4.07 \text{ m}^2$
	計 19.75 架m ²
	シートシ張 19.75 m ²

凡例	
	本体建物
	増築建物
	増築下屋

平面図 S=1：100

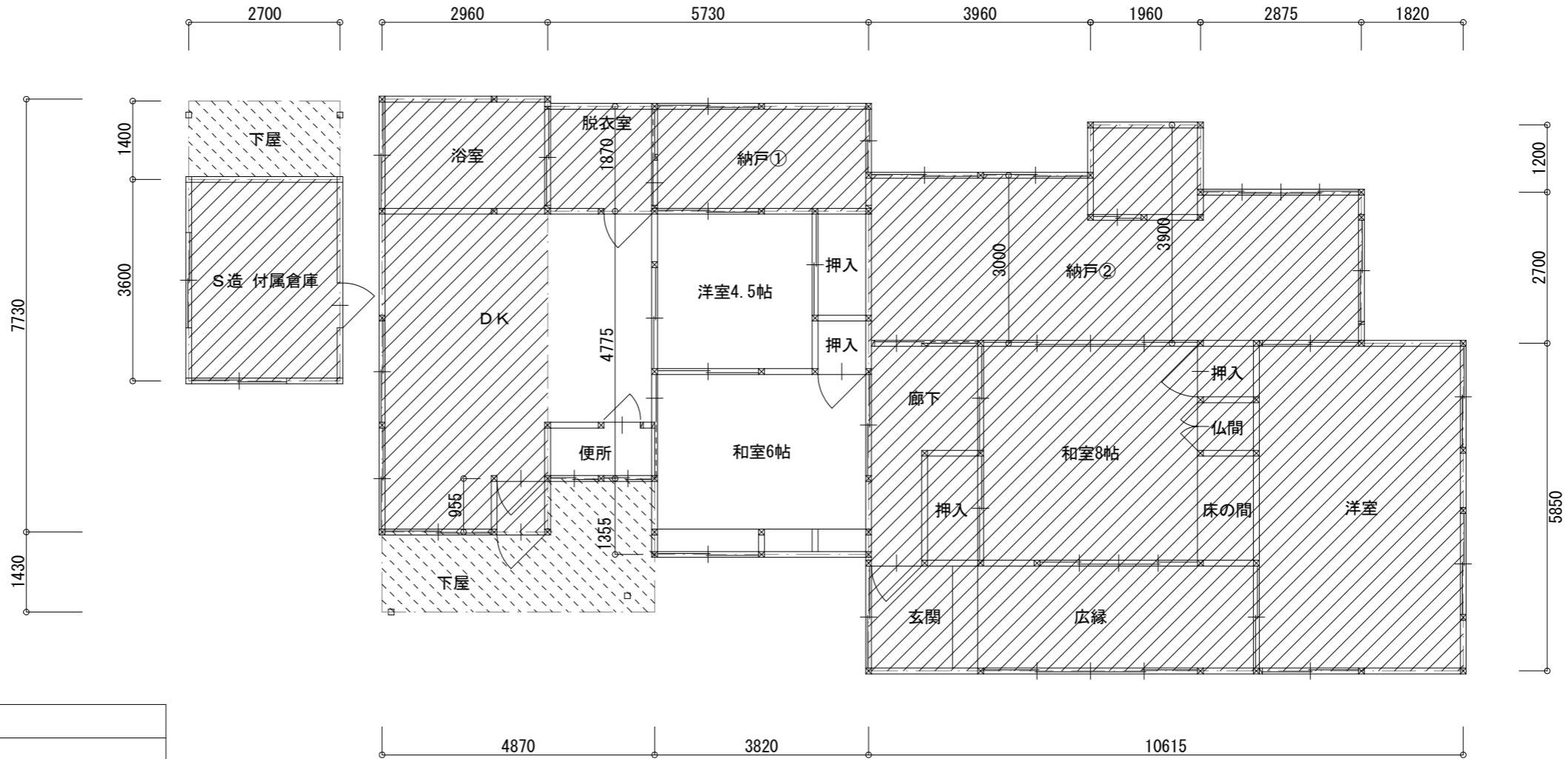
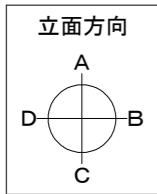

下屋	4. 870 * 1. 430 = 6. 964	12. 56 m ²
	1. 910 * 0. 955 = 1. 824	
	2. 700 * 1. 400 = 3. 780	

凡例	
	本体建物
	増築建物
	増築下屋

求 積 表		
本 体	5. 730 * 4. 775 = 27. 360	32. 53 m ²
	3. 820 * 1. 355 = 5. 176	
増 築	10. 615 * 5. 850 = 62. 097	122. 97 m ²
	2. 875 * 2. 700 = 7. 762	
	1. 960 * 3. 900 = 7. 644	
	3. 960 * 3. 000 = 11. 880	
	5. 730 * 1. 870 = 10. 715	
	2. 960 * 7. 730 = 22. 880	
増 築 庫	2. 700 * 3. 600 = 9. 720	9. 72 m ²
合 計	建物延床面積	165. 22 m ²
	32. 53 + 132. 69 = 165. 22	

		工事名称	旧上荒谷団地解体工事（165号）	事務所登録第（1－20020）号 （有）高尾設計事務所 1級建築士大臣登録114158号 高尾 伸博 福岡県行橋市大字道場寺1507-1 TEL0930-22-2146	承認		設計	
		図面名称	平面図 S＝1：100		図 面 No	K-48		

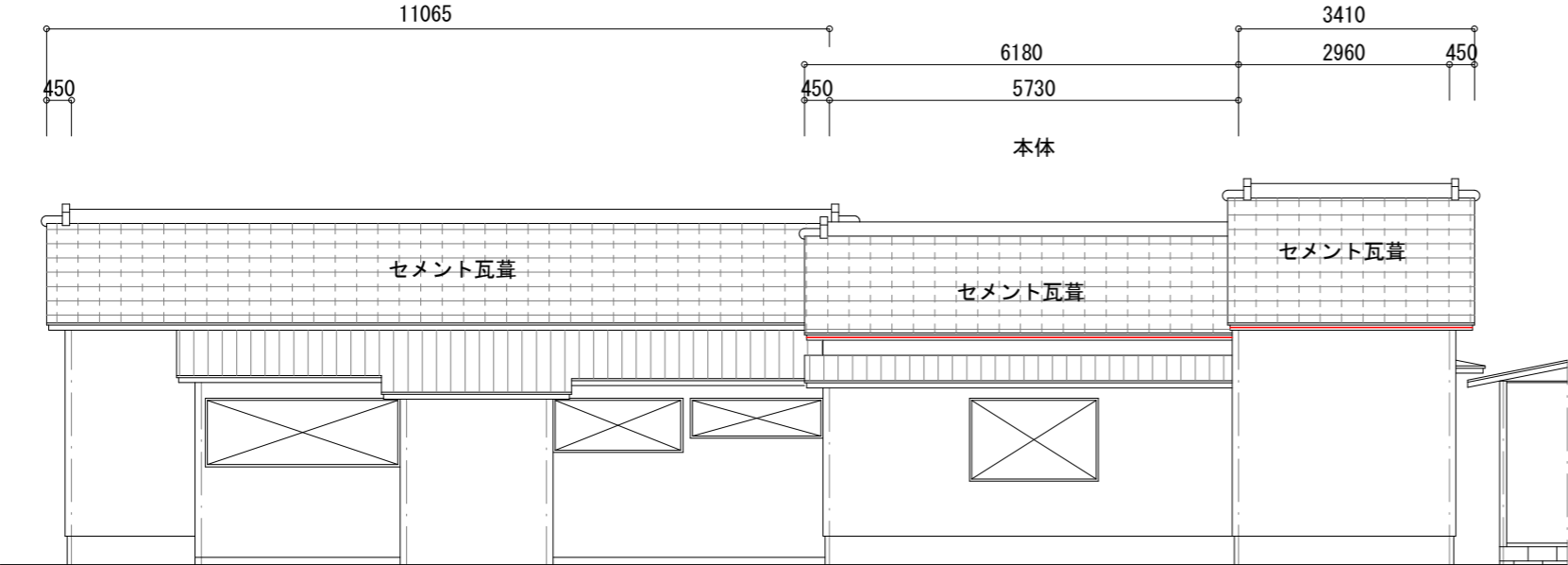

A面立面図

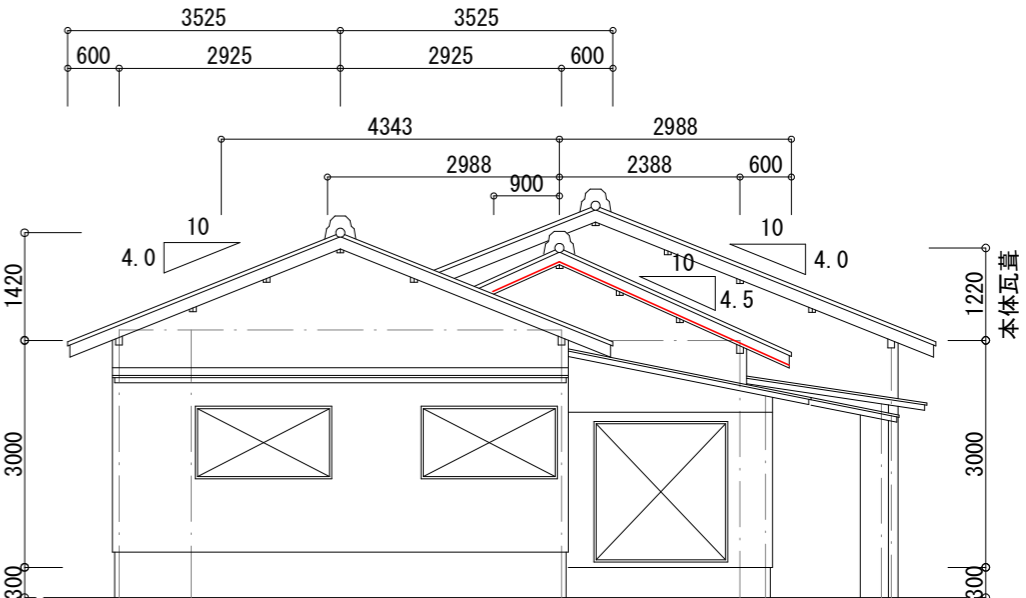

B面立面図

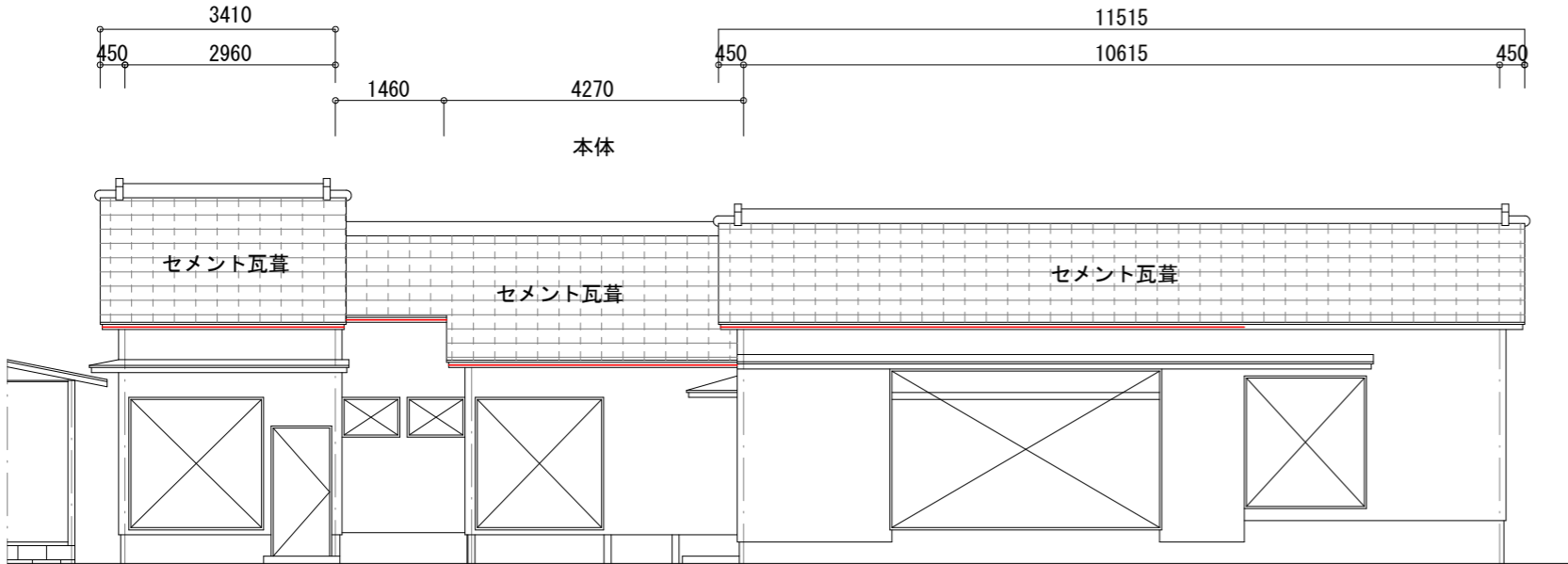

C面立面図

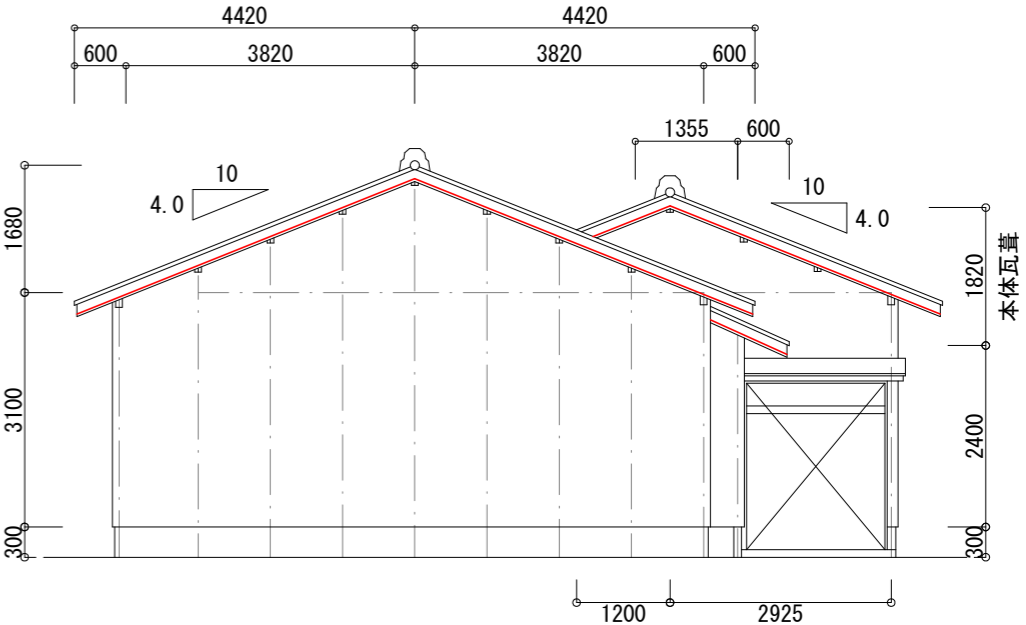

D面立面図

凡 例	室 名	アスベスト含有箇所	アスベスト含有材
—	—	軒裏、ケラハ裏	ケイカル板

		工事名称	旧上荒谷団地解体工事（165号）	事務所登録第（1-20020）号 （有）高尾設計事務所		承認		設計	
		図面名称	立面図（１） S=1：100	1級建築士大臣登録114158号 高尾 伸博 福岡県行橋市大字道場寺1507-1 TEL0930-22-2146		図面 No		K-49	

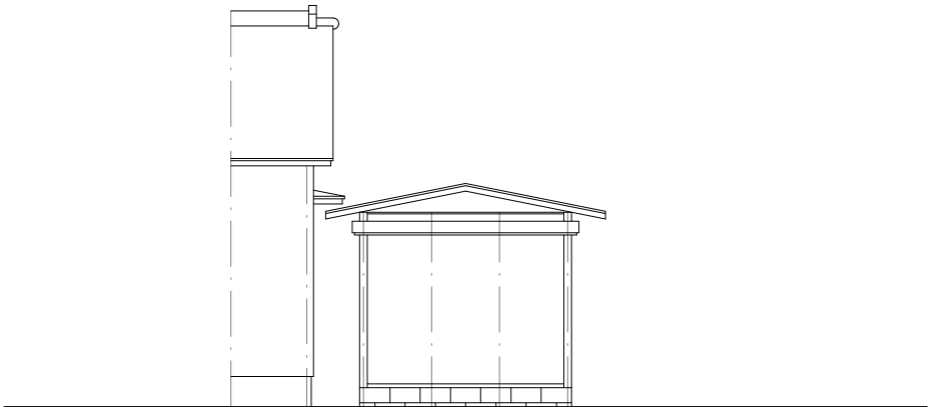

付属倉庫 A面立面図

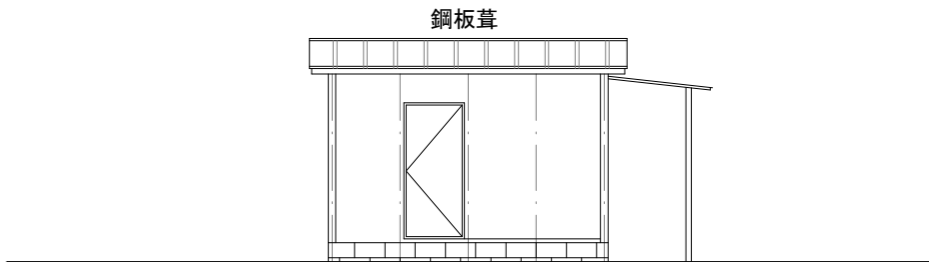

付属倉庫 B面立面図

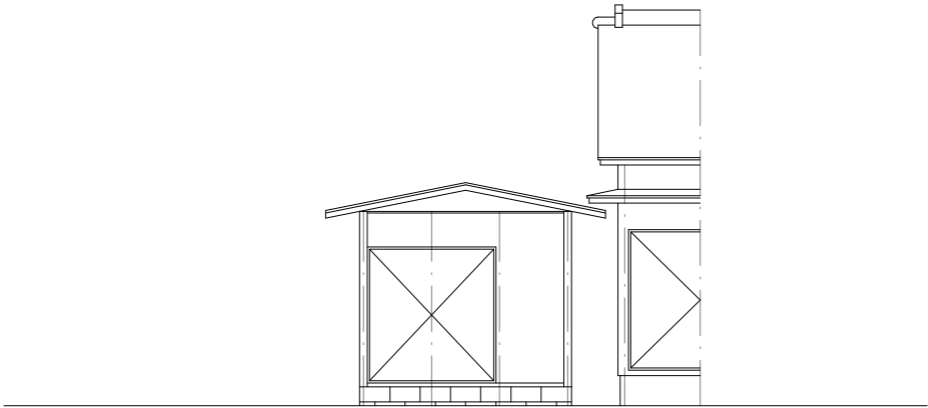

付属倉庫 C面立面図

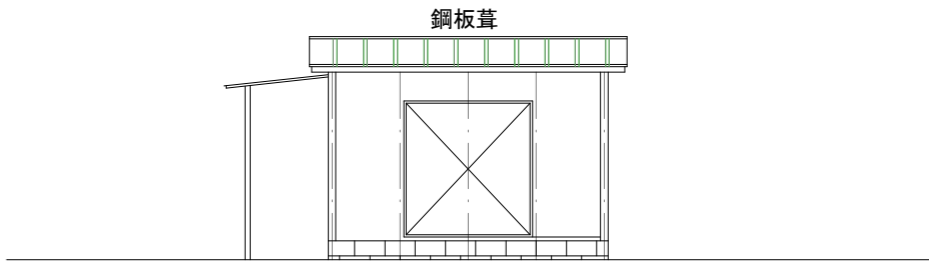

付属倉庫 D面立面図

	工事名称	旧上荒谷団地解体工事（165号）	事務所登録第（1－20020）号	承認		設計	
	図面名称	立面図（2） S=1：100	（有）高尾設計事務所	図面			
			1級建築士大臣登録114158号 高尾 伸博	No		K-50	
			福岡県行橋市大字道場寺1507-1 TEL0930-22-2146				

基礎伏図	$S=1: 100$
------	------------

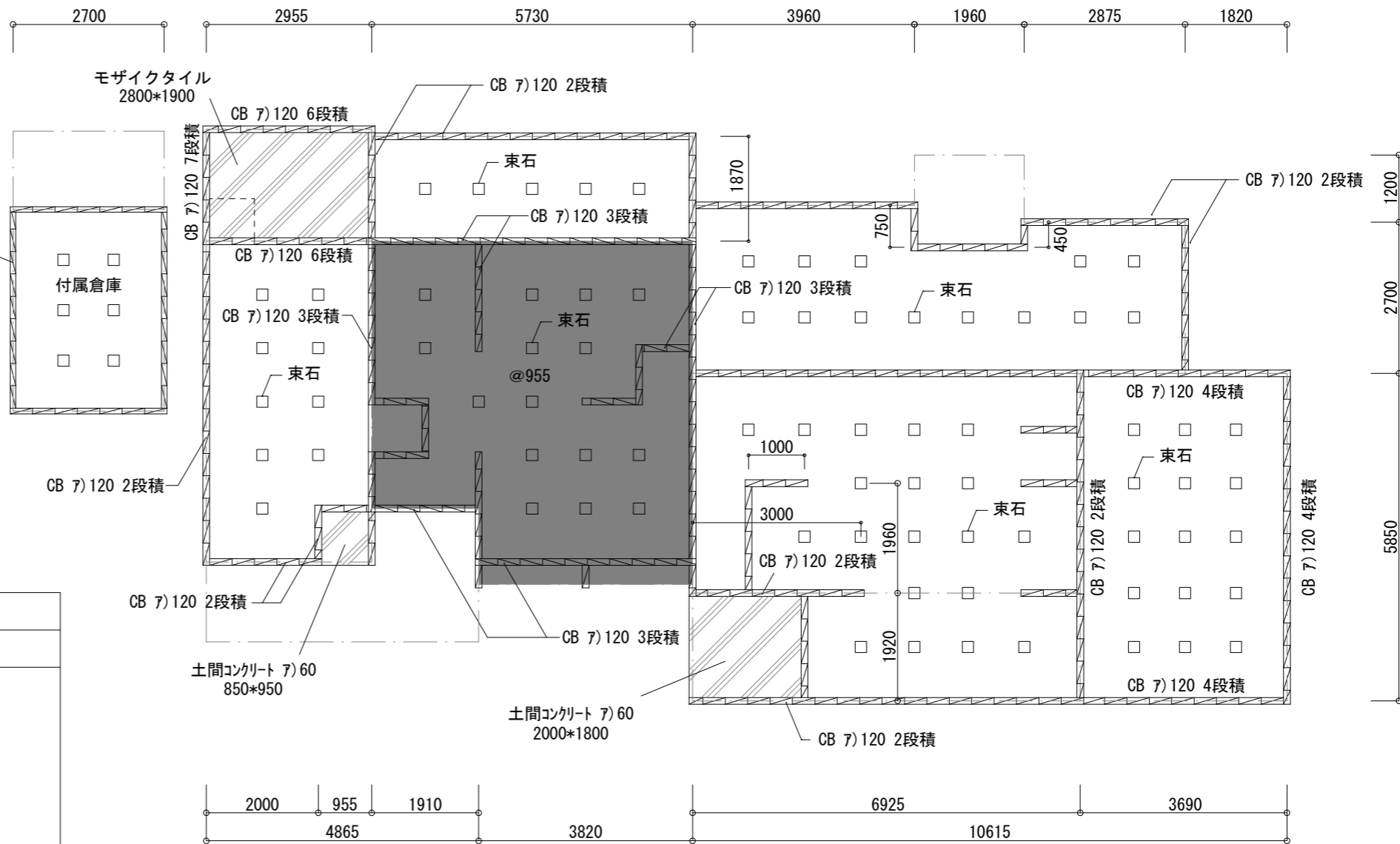

基礎詳細図 S=1:30

基礎詳細図 S=1:30	
<p>本体基礎</p>	<p>増築建物基礎</p>
<p>束石</p>	<p>浴室基礎</p>

凡例	
	土間コンクリート 7) 60

	工事名称	旧上荒谷団地解体工事（165号）	事務所登録第（1-20020）号 （有）高尾設計事務所 1級建築士大臣登録114158号 高尾 伸博 福岡県行橋市大字道場寺1507-1 TEL 0930-22-2146	承認		設計	
				図面名称	基礎伏図 S=1：100 基礎詳細図 S=1：30	図面 No	K-51

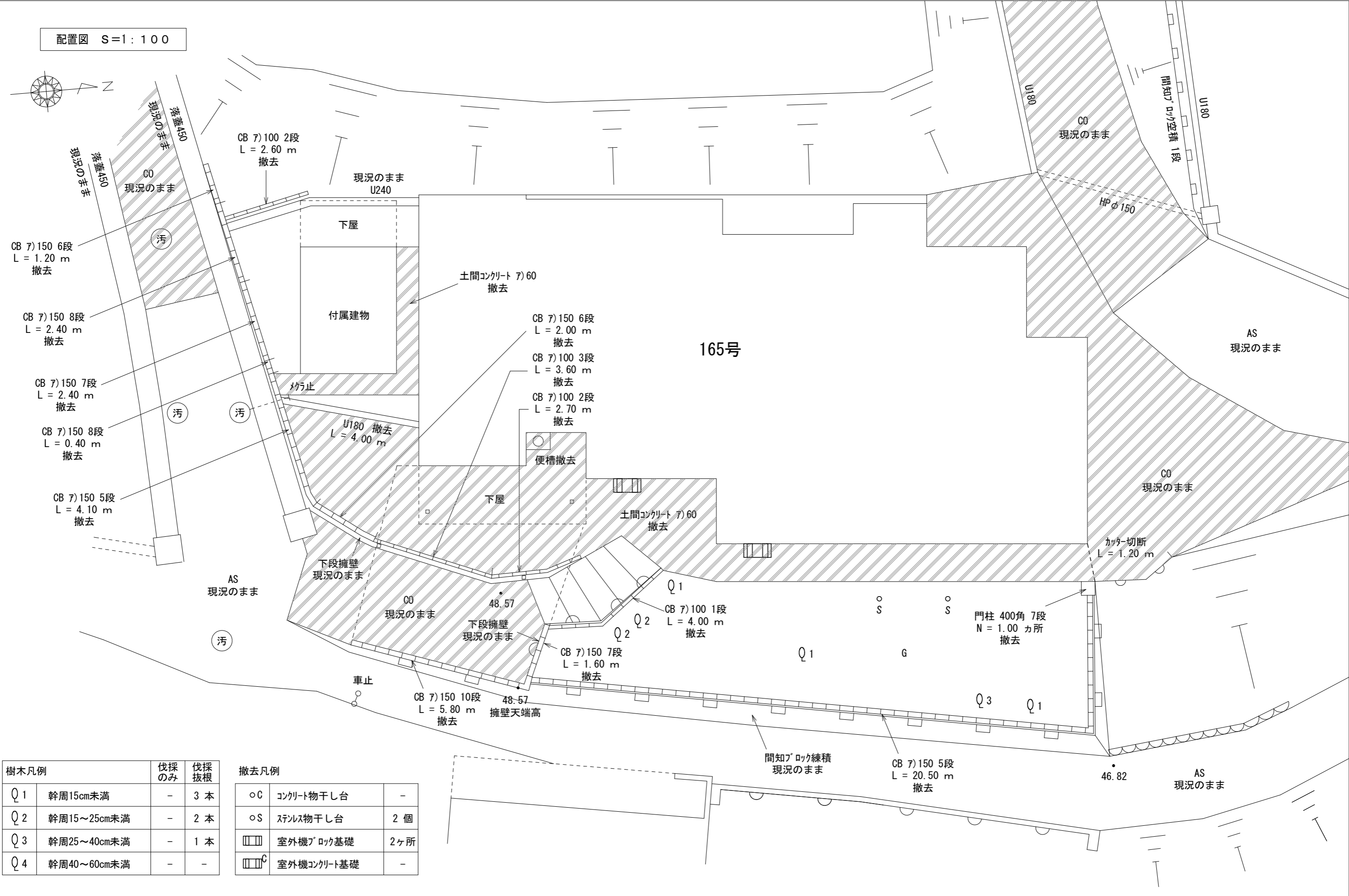

樹木凡例		伐採のみ	伐採 + 根
Q 1	幹周15cm未満	-	3 本
Q 2	幹周15～25cm未満	-	2 本
Q 3	幹周25～40cm未満	-	1 本
Q 4	幹周40～60cm未満	-	-

撤去凡例		
○C	コンクリート物干し台	-
○S	スチール物干し台	2 個
□□□	室外機ﾌﾞﾛｯｸ基礎	2ヶ所
□□□ ^C	室外機コンクリート基礎	-

	工事名称	旧上荒谷団地解体工事（165号）	事務所登録第（1-20020）号 （有）高尾設計事務所 1級建築士大臣登録114158号 高尾 伸博 福岡県行橋市大字道場寺1507-1 TEL0930-22-2146	承認		設計	
	図面名称	配置図 S=1:100		図面 No		K-52	

工作物求積図 S=1：100

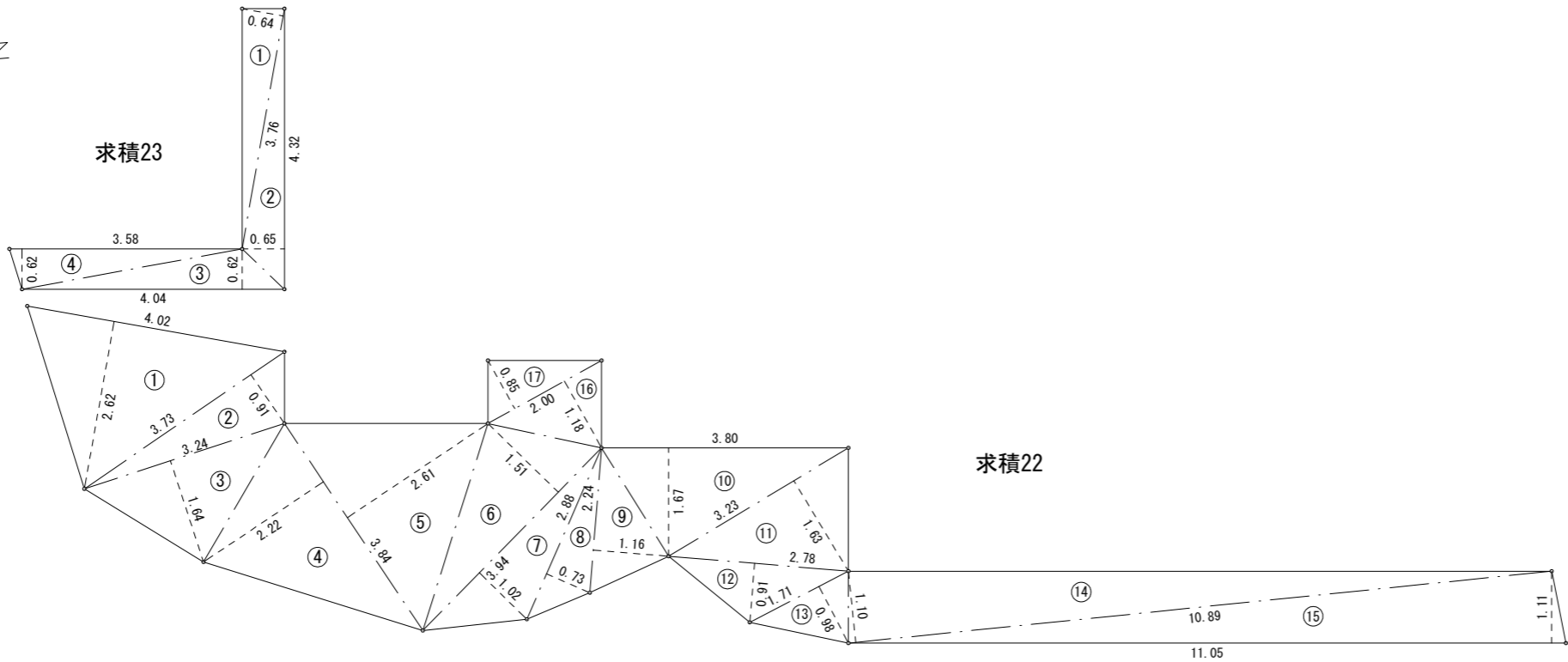
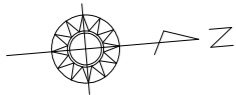

求積22			
符 号	底 辺	高 さ	倍 面 積
①	4.02	2.62	10.532400
②	3.73	0.91	3.394300
③	3.24	1.64	5.313600
④	3.84	2.22	8.524800
⑤	3.84	2.61	10.022400
⑥	3.94	1.51	5.949400
⑦	3.94	1.02	4.018800
⑧	2.88	0.73	2.102400
⑨	2.24	1.16	2.598400
⑩	3.80	1.67	6.346000
⑪	3.23	1.63	5.264900
⑫	2.78	0.91	2.529800
⑬	1.71	0.98	1.675800
⑭	10.89	1.10	11.979000
⑮	11.05	1.11	12.265500
⑯	2.00	1.18	2.360000
⑰	2.00	0.85	1.700000
合 計			96.577500
合 計 面 積			48.2887500
地 積			48.28 m ²

求積23			
符 号	底 辺	高 さ	倍 面 積
①	3.76	0.64	2.406400
②	4.32	0.65	2.808000
③	4.04	0.62	2.504800
④	3.58	0.62	2.219600
合 計			9.938800
合 計 面 積			4.9694000
地 積			4.96 m ²

工作物詳細図 S=1：30

物干し台（コンクリート） ○C	物干し台（ステンレス） ○S	室外機コンクリートブロック基礎 ■■■	汲み取り便槽
		室外機コンクリート基礎 ■■■ C	
			消毒済み

		工事名称	旧上荒谷団地解体工事（165号）	事務所登録第（1－20020）号 （有）高尾設計事務所		承認		設計	
		図面名称	工作物詳細図 S=1：30 工作物求積図 S=1：100	1級建築士大臣登録114158号 高尾 伸博 福岡県行橋市大字道場寺1507-1 TEL0930-22-2146		図 面 No		K-53	



	解体後 敷均し
--	---------

	工事名称	旧上荒谷団地解体工事（165号）	事務所登録第（1－20020）号 （有）高尾設計事務所 1級建築士大臣登録114158号 高尾 伸博 福岡県市橋市大字道場寺1507-1 TEL0930-22-2146	承認		設計
	図面名称	防護柵詳細図 S=1：60 敷均し求積図 S=1：100		図面 No	K-54	

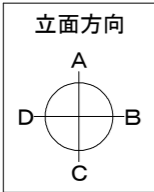
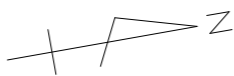

凡例	
	本体建物
	増築建物
	増築下屋

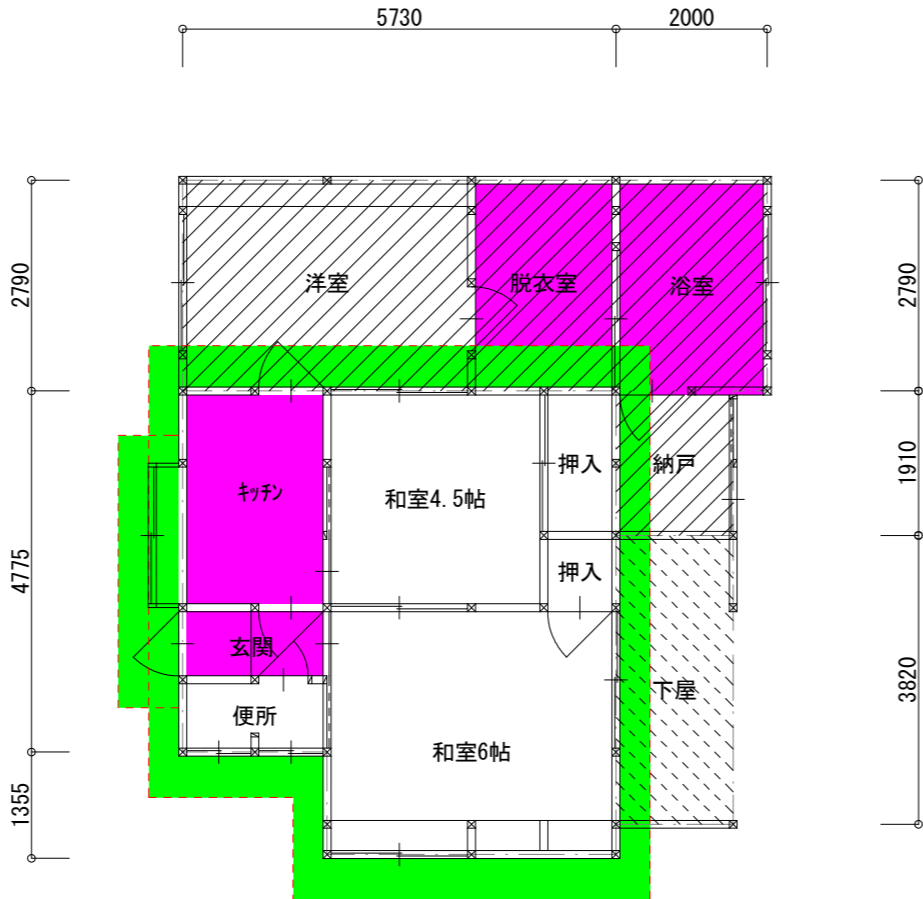

凡 例	室名	アスベスト含有箇所	アスベスト含有材
	脱衣室、浴室	天井	化粧スラック石膏ボード
	玄関、キッチン	天井	ケイカル板
	—	軒裏、ケラバ裏	ケイカル板

(増築)	
内部足場・養生	
脱衣室	1.810 × 2.690 = 4.87 m ²
浴室	1.900 × 2.690 = 5.11 m ²
計	9.98 m ²

(本体)	
外部足場・シート張	くさび緊結足場W600 運搬共
B 面	(0.400 + 1.000) × 2.700 = 3.78 m ²
C 面	(3.820 + 0.100 + 2.000) × 2.700 = 15.98 m ²
	1.910 × 3.300 = 6.30 m ²
D 面	(4.775+0.100+2.000) × (3.300+1.220/2) = 26.88 m ²
	1.355 × (3.300 + 2.700) / 2 = 4.07 m ²
	計 57.01 架m ²
	シート張 57.01 m ²
内部足場・養生	
玄関	1.810 × 0.855 = 1.55 m ²
キッチン	2.765 × 1.810 = 5.00 m ²
計	6.55 m ²

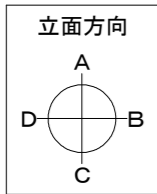

凡例	
	本体建物
	増築建物
	増築下屋

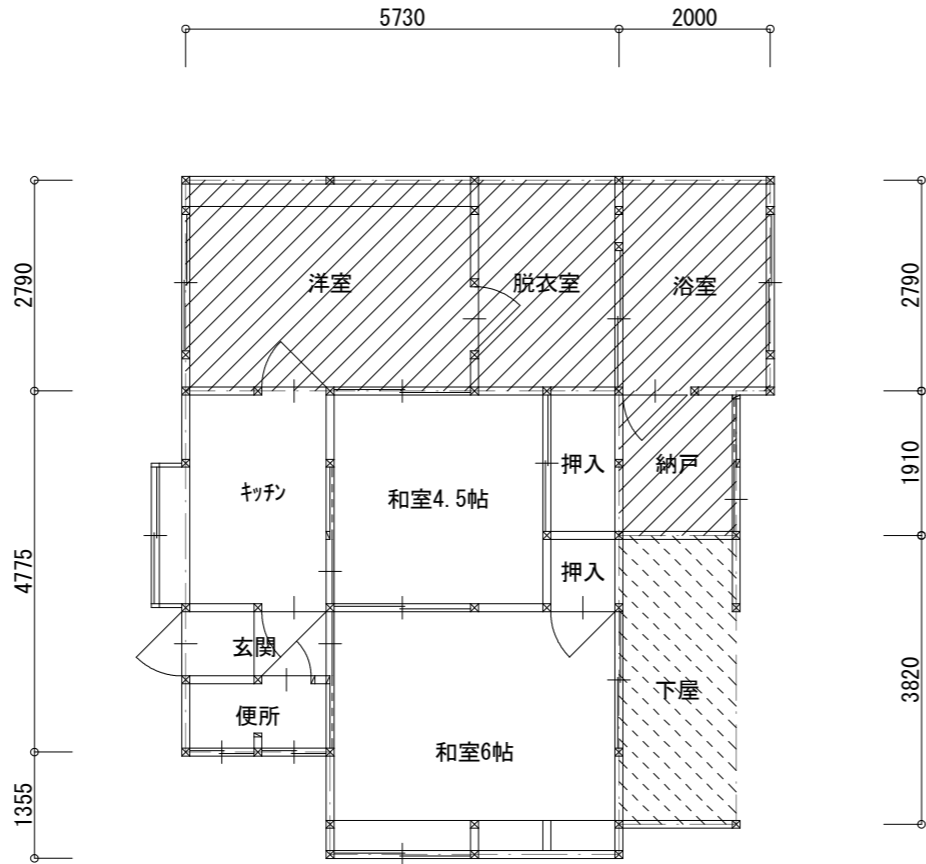

求 積 表		
本 体	5.730 * 4.775 = 27.360	32.53 m ²
	3.820 * 1.355 = 5.176	
増 築	7.730 * 2.790 = 21.566	24.52 m ²
	1.550 * 1.910 = 2.960	
合 計	建物延床面積	57.05 m ²
	32.53 + 24.52 = 57.05	
下 屋	1.550 * 3.820 = 5.921	5.92 m ²

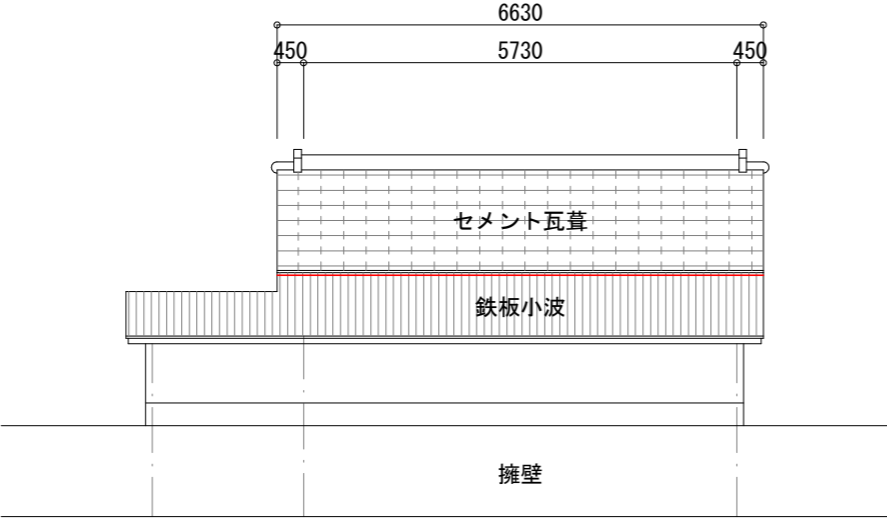

A面立面図

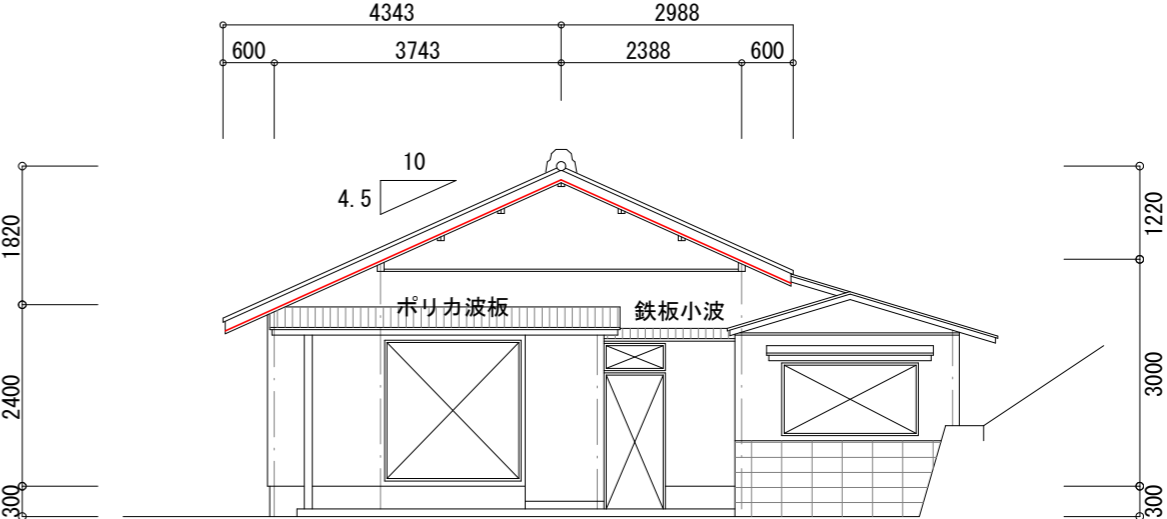

B面立面図

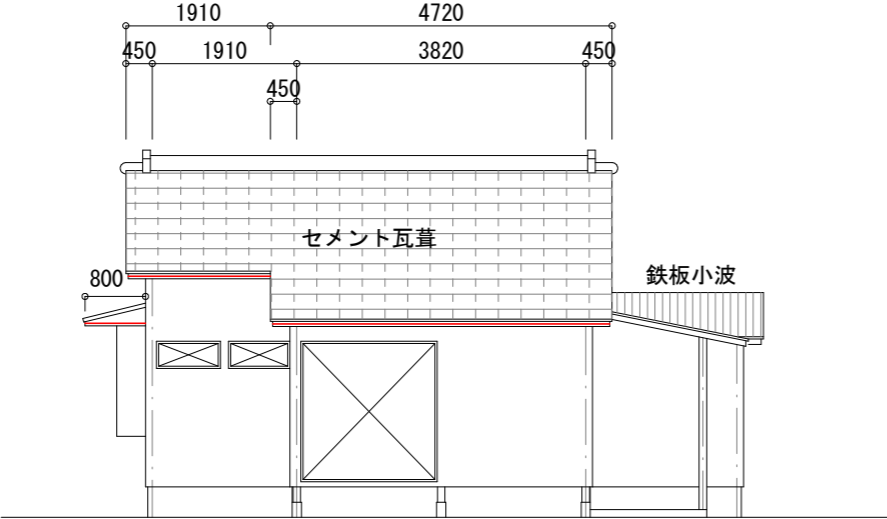

C面立面図

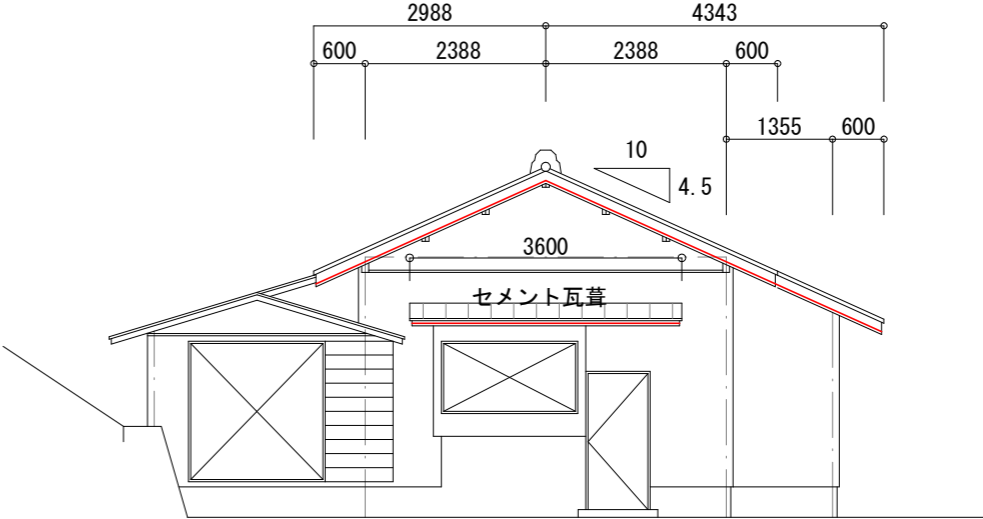

D面立面図

凡 例	室 名	アスベスト含有箇所	アスベスト含有材
—	—	軒裏、ケラバ裏	ケイカル板

	工事名称	旧上荒谷団地解体工事（166号）	事務所登録第（1－20020）号 （有）高尾設計事務所 1級建築士大臣登録114158号 高尾 伸博 福岡県行橋市大字道場寺1507-1 TEL0930-22-2146	承認		設計	
	図面名称	立面図 S=1：100		図 面			
				No		K-57	

基礎伏図 S=1：100

凡例	
	土間コンクリート 7) 60

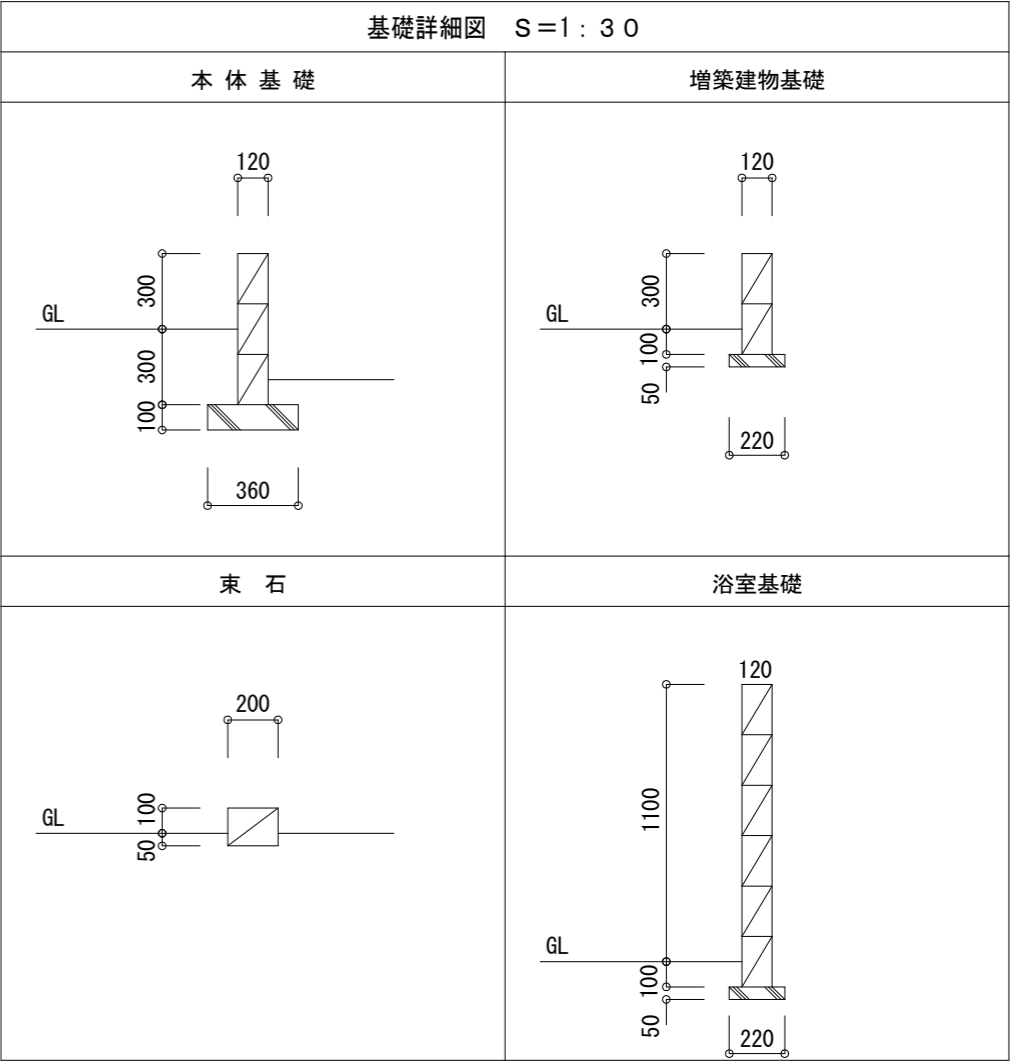
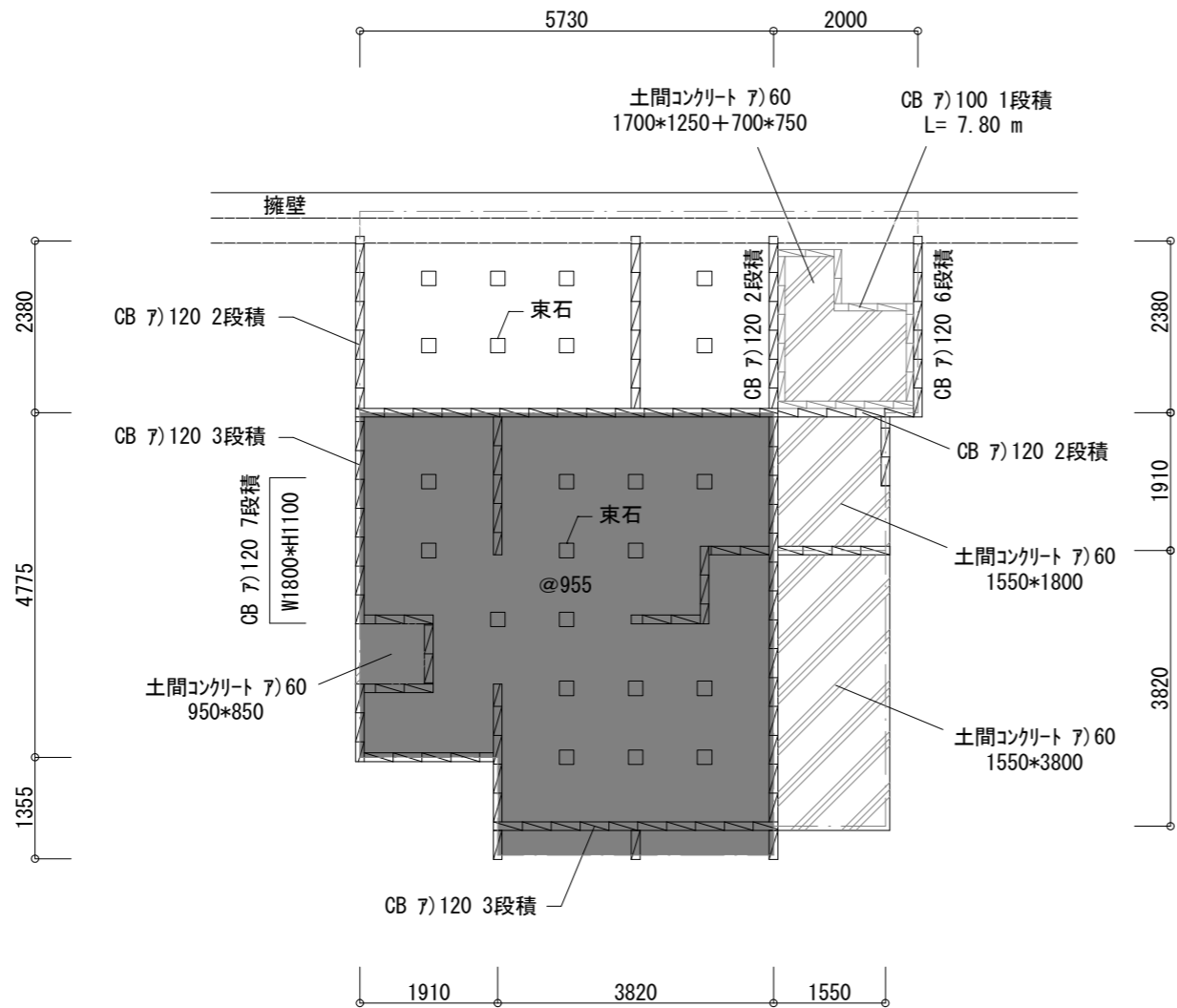

	工事名称	旧上荒谷団地解体工事（166号）	事務所登録第（1－20020）号 （有）高尾設計事務所 1級建築士大臣登録114158号 高尾 伸博 福岡県行橋市大字道場寺1507-1 TEL0930-22-2146	承認		設計	
	図面名称	基礎伏図 S=1：100 基礎詳細図 S=1：30		図面 No	K-58		

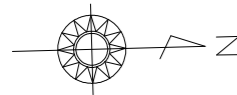

配置図 S=1:100



井戸調査表	
井戸側壁 壁高580 内φ660 外φ750 L = 600	蓋厚 50 φ 750
	井戸深さ GL-10.00

樹木凡例		伐採 のみ	伐採 抜根
Q 1	幹周15cm未満	-	7 本
Q 2	幹周15～25cm未満	2 本	1 本
Q 3	幹周25～40cm未満	-	1 本
Q 4	幹周40～60cm未満	-	1 本

撤去凡例

○C	コンクリート物干し台	-
○S	ステンス物干し台	-
	室外機 ^プ ロック基礎	1ヶ所
 C	室外機コンクリート基礎	-

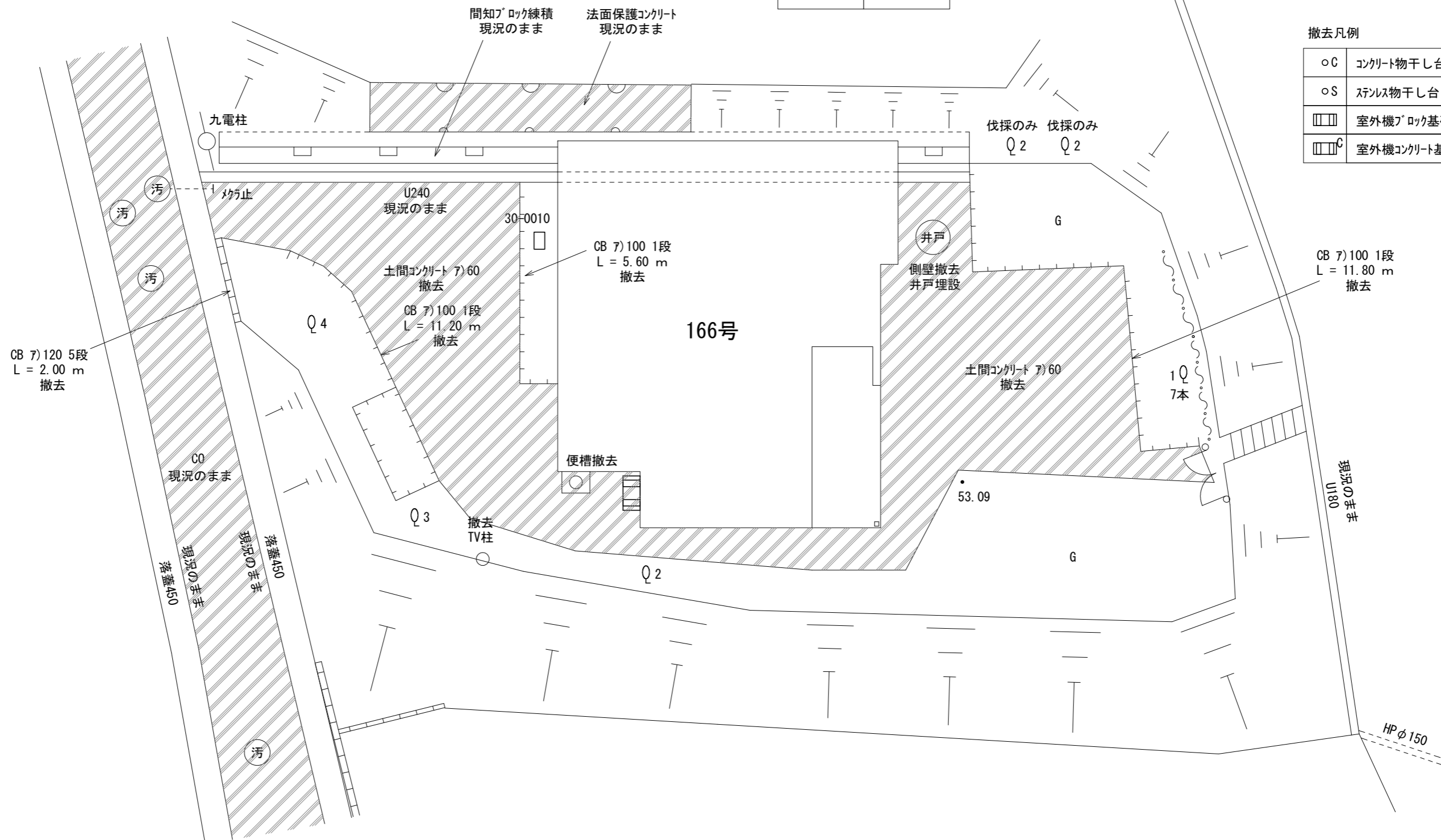

	工事名称	旧上荒谷団地解体工事（166号）	事務所登録第（1－20020）号 （有）高尾設計事務所 1級建築士大臣登録114158号 高尾 伸博 福岡県行橋市大字道場寺1507-1 TEL0930-22-2146	承認		設計	
	図面名称	配置図 S=1:100		図面 No	K-59		

工作物求積図 S=1：100

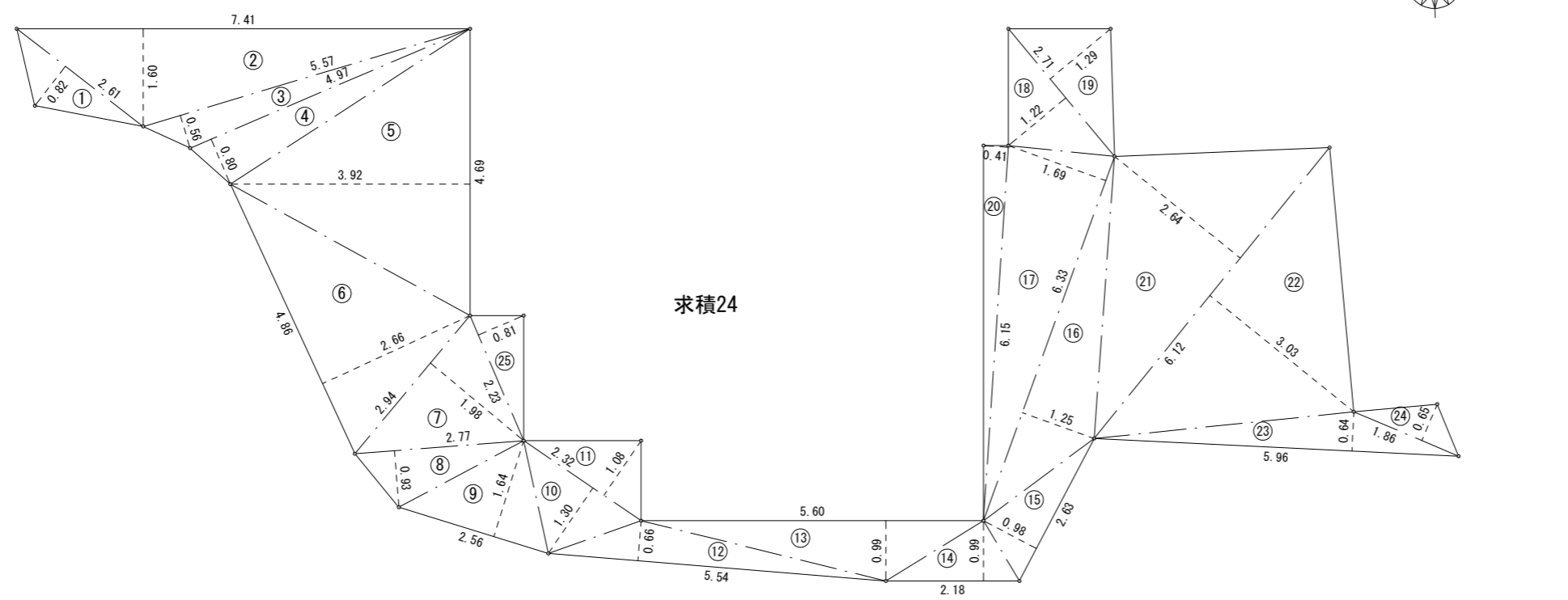

求積24			
符 号	底 辺	高 さ	倍 面 積
①	2.61	0.82	2.140200
②	7.41	1.60	11.856000
③	5.57	0.56	3.119200
④	4.97	0.80	3.976000
⑤	4.69	3.92	18.384800
⑥	4.86	2.66	12.927600
⑦	2.94	1.98	5.821200
⑧	2.77	0.93	2.576100
⑨	2.56	1.64	4.198400
⑩	2.32	1.30	3.016000
⑪	2.32	1.08	2.505600
⑫	5.54	0.66	3.656400
⑬	5.60	0.99	5.544000
⑭	2.18	0.99	2.158200
⑮	2.63	0.98	2.577400
⑯	6.33	1.25	7.912500
⑰	6.33	1.69	10.697700
⑱	2.71	1.22	3.306200
⑲	2.71	1.29	3.495900
⑳	6.15	0.41	2.521500
㉑	6.12	2.64	16.156800
㉒	6.12	3.03	18.543600
㉓	5.96	0.64	3.814400
㉔	1.86	0.65	1.209000
㉕	2.23	0.81	1.806300
合 計			153.921000
合 計 面 積			76.9605000
地 積			76.96 m ²

工作物詳細図 S=1：30

物干し台（コンクリート） ○C	物干し台（ステンレス） ○S	室外機コンクリートブロック基礎 ■■■	汲み取り便槽
		室外機コンクリート基礎 ■■■ C	

消毒済み

		工事名称	旧上荒谷団地解体工事（166号）	事務所登録第（1－20020）号		承認		設計	
		図面名称	工作物詳細図 S=1：30 工作物求積図 S=1：100	（有）高尾設計事務所		図 面		K-60	
				1級建築士大臣登録114158号 高尾 伸博		図 面			
				福岡県行橋市大字道場寺1507-1 TEL0930-22-2146		No			

敷均し求積図 S=1:100

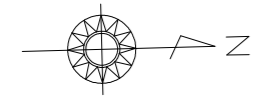

防護柵詳細図 S=1:60

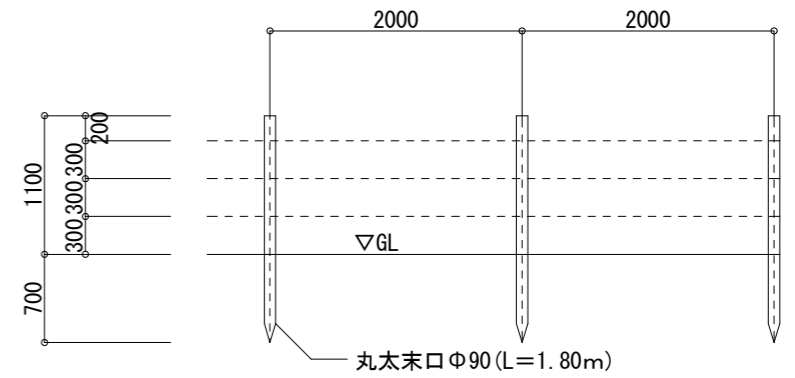

解体後立入防護柵設置
L= 3.30 m

解体後立入防護柵設置
L= 1.00 m

敷均し8			
符 号	底 辺	高 さ	倍 面 積
①	4.92	0.76	3.739200
②	17.87	4.37	78.091900
③	16.21	5.93	96.125300
④	7.03	1.65	11.599500
⑤	13.77	4.15	57.145500
⑥	11.27	8.81	99.288700
⑦	11.27	2.76	31.105200
⑧	10.84	1.42	15.392800
⑨	9.42	0.94	8.854800
⑩	6.35	1.00	6.350000
⑪	3.04	1.08	3.283200
合 計			410.976100
合 計 面 積			205.4880500
地 積			205.48 m ²

凡 例

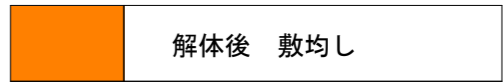

		工事名称	旧上荒谷団地解体工事（166号）	事務所登録第（1－20020）号 （有）高尾設計事務所 1級建築士大臣登録114158号 高尾 伸博 福岡県行橋市大字道場寺1507-1 TEL0930-22-2146	承認		設計	
					図面名称	防護柵詳細図 S＝1：60 敷均し求積図 S＝1：100	図 面 No	K－61

石綿含有建材調査平面図 S=1：100

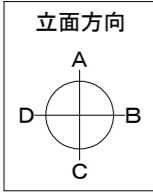

(増築)	
外部足場・シート張	くさび緊結足場W600 運搬共
A面	$(3.235+1.000) \times 2.650 = 11.22 \text{ m}^2$
B面	$(2.770+0.100+2.000) \times (2.650+0.420/2) = 13.93 \text{ m}^2$
C面	$(1.750 + 1.000) \times 2.650 = 7.29 \text{ m}^2$
	$(1.910 + 1.000) \times 2.900 = 8.44 \text{ m}^2$
	計 40.88 架m ²
	シートシ張 40.88 m ²

(本体)	
外部足場・シート張	くさび緊結足場W600 運搬共
D面	$(4.775+0.100+2.000) \times (3.300+1.220/2) = 26.88 \text{ 架m}^2$
	シートシ張 26.88 m ²
内部足場・養生	
勝手口	$0.855 \times 1.810 = 1.55 \text{ m}^2$
D K	$1.810 \times 1.810 + 0.400 \times 1.810 = 4.00 \text{ m}^2$
	計 5.55 m ²

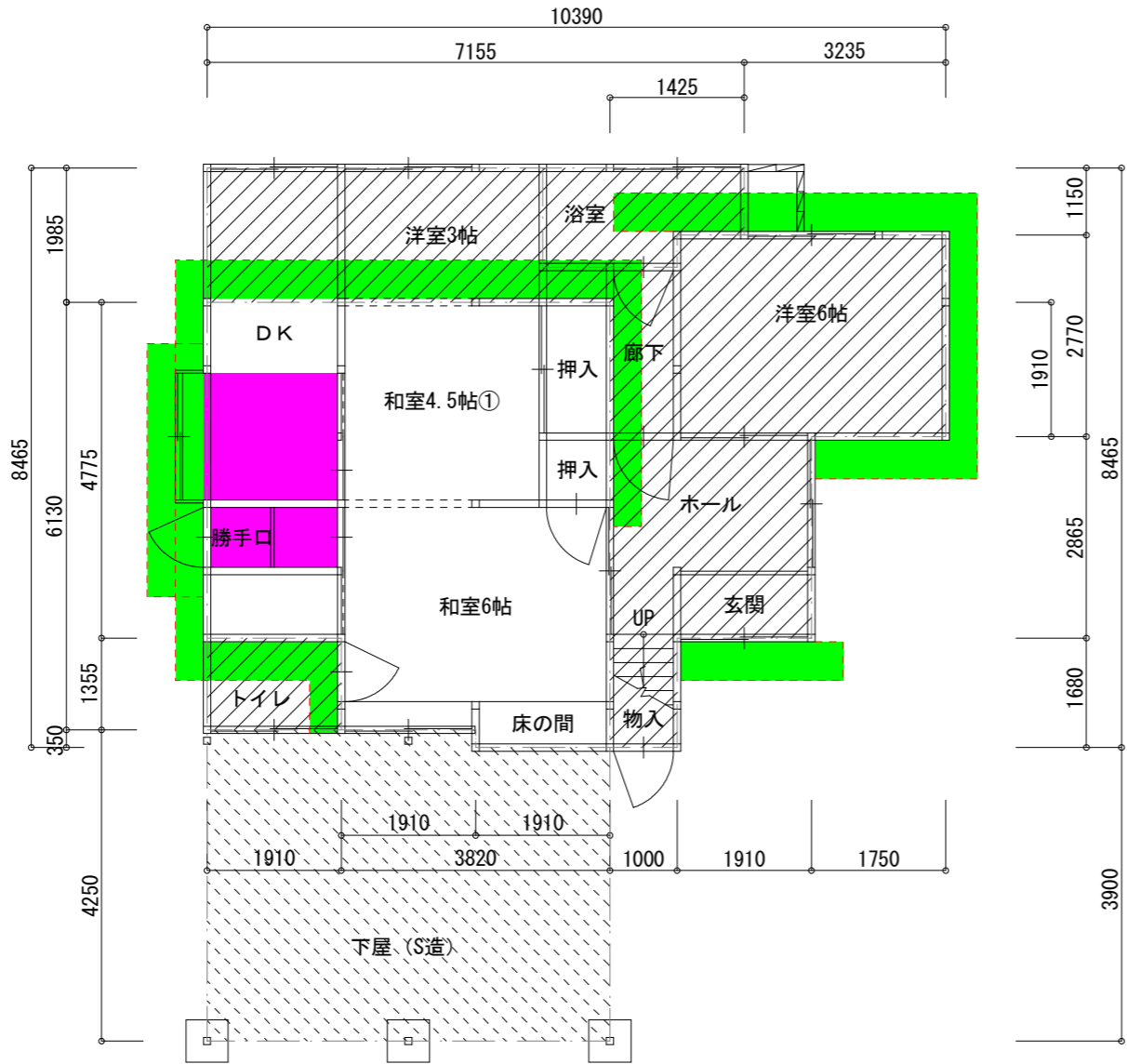

1 階平面図

凡例	
	本体建物
	増築建物
	増築下屋

凡 例	室名	アスベスト含有箇所	アスベスト含有材
	D K、勝手口	天井	ケイカル板
	—	軒裏、ｸﾞﾗﾌﾞ 裏	ケイカル板

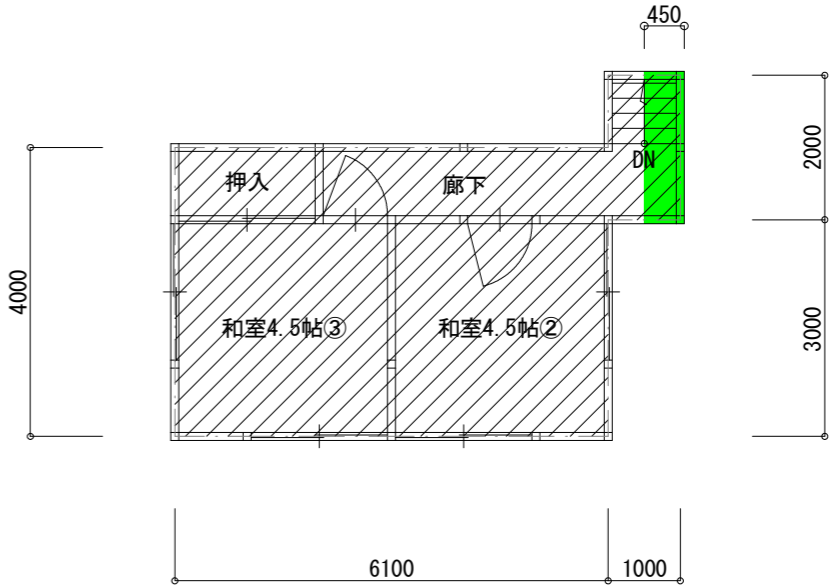

2 階平面図

平面図 S=1：100

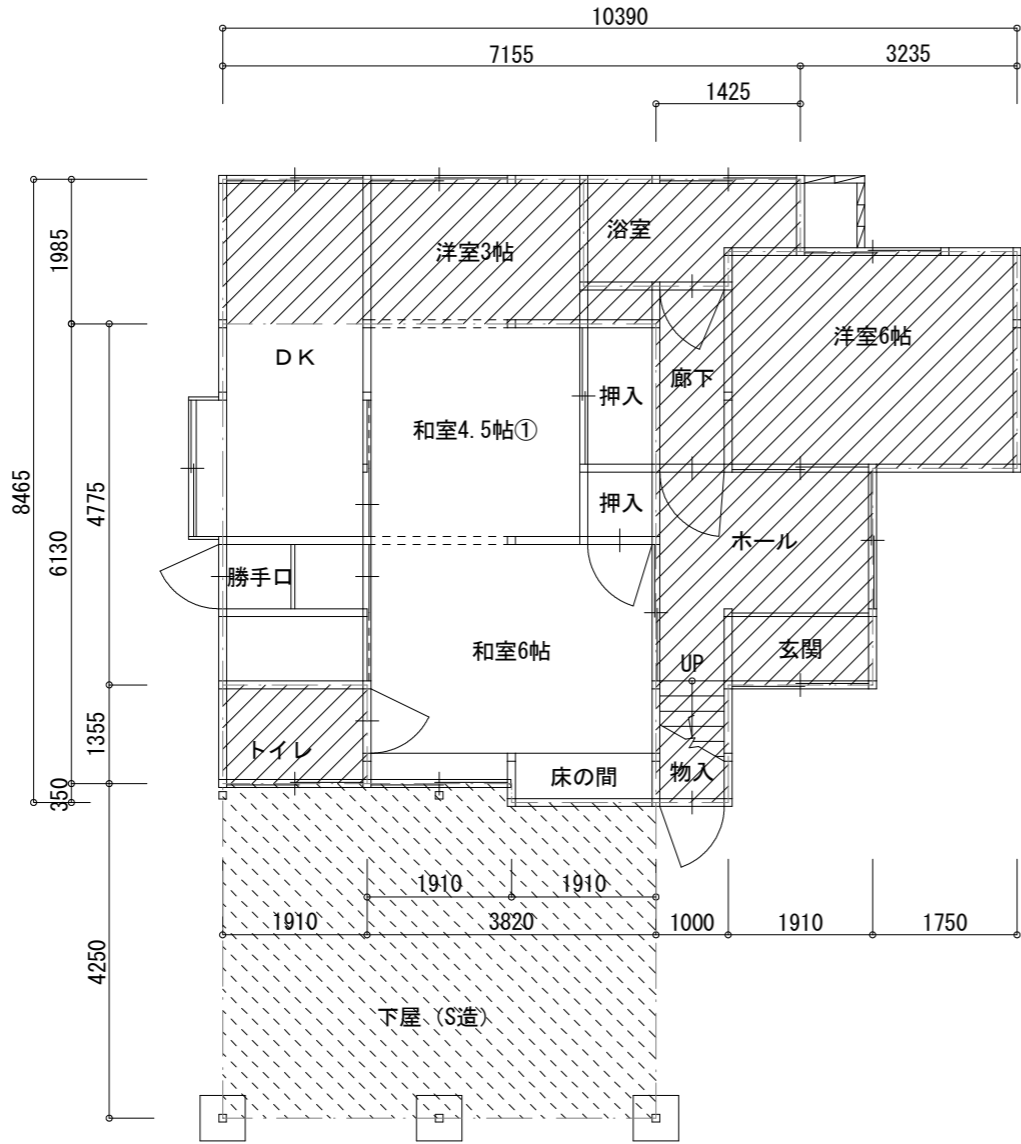
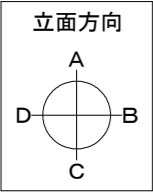

1階平面図

凡例	
	本体建物
	増築建物
	増築下屋

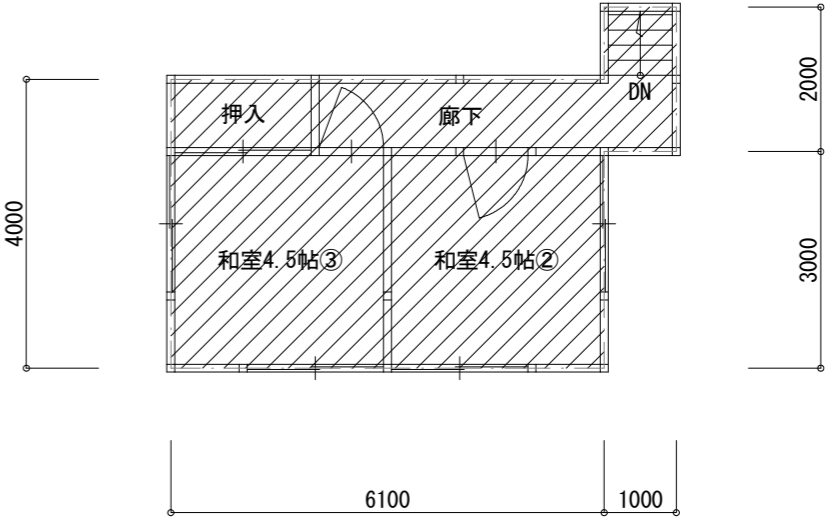
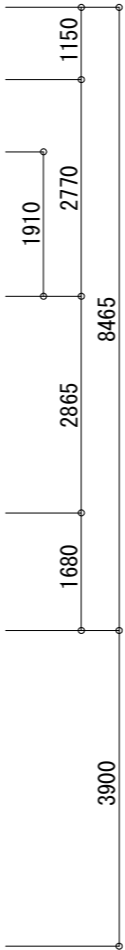

2階平面図

求 積 表		
本 体	1. 9 1 0 * 4. 7 7 5 = 9. 1 2 0	3 3. 2 0 m ²
	3. 8 2 0 * 6. 1 3 0 = 2 3. 4 1 6	
	1. 9 1 0 * 0. 3 5 0 = 0. 6 6 8	
増 築 1 階	7. 1 5 5 * 1. 9 8 5 = 1 4. 2 0 2	3 8. 4 8 m ²
	3. 2 3 5 * 2. 7 7 0 = 8. 9 6 0	
	1. 4 2 5 * 1. 9 1 0 = 2. 7 2 1	
	2. 9 1 0 * 2. 8 6 5 = 8. 3 3 7	
	1. 0 0 0 * 1. 6 8 0 = 1. 6 8 0	
増 築 2 階	1. 9 1 0 * 1. 3 5 5 = 2. 5 8 8	2 6. 4 0 m ²
	6. 1 0 0 * 4. 0 0 0 = 2 4. 4 0 0	
	1. 0 0 0 * 2. 0 0 0 = 2. 0 0 0	
増築部分合計		6 4. 8 8 m ²
合 計	建物延床面積	9 8. 0 8 m ²
	3 3. 2 0 + 6 4. 8 8 = 9 8. 0 8	

下 屋	6. 1 0 0 * 4. 0 0 0 = 2 4. 4 0 0	2 4. 4 0 m ²

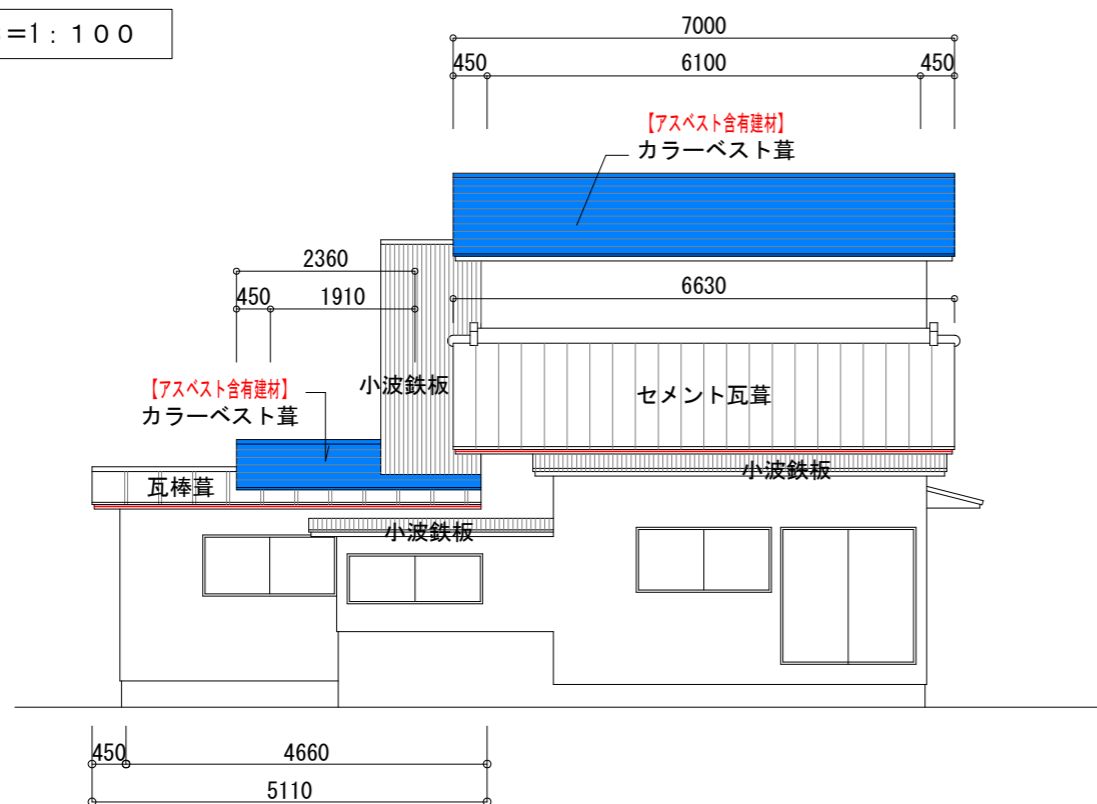
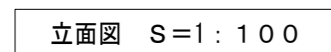

A 面立面图

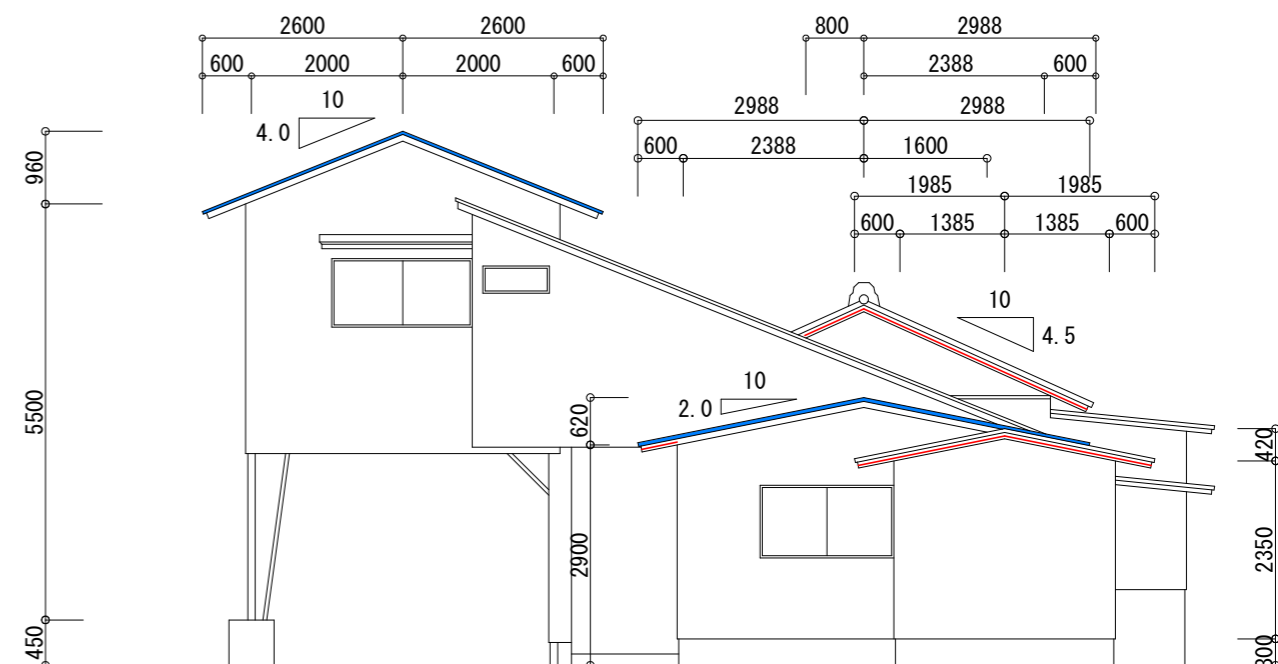

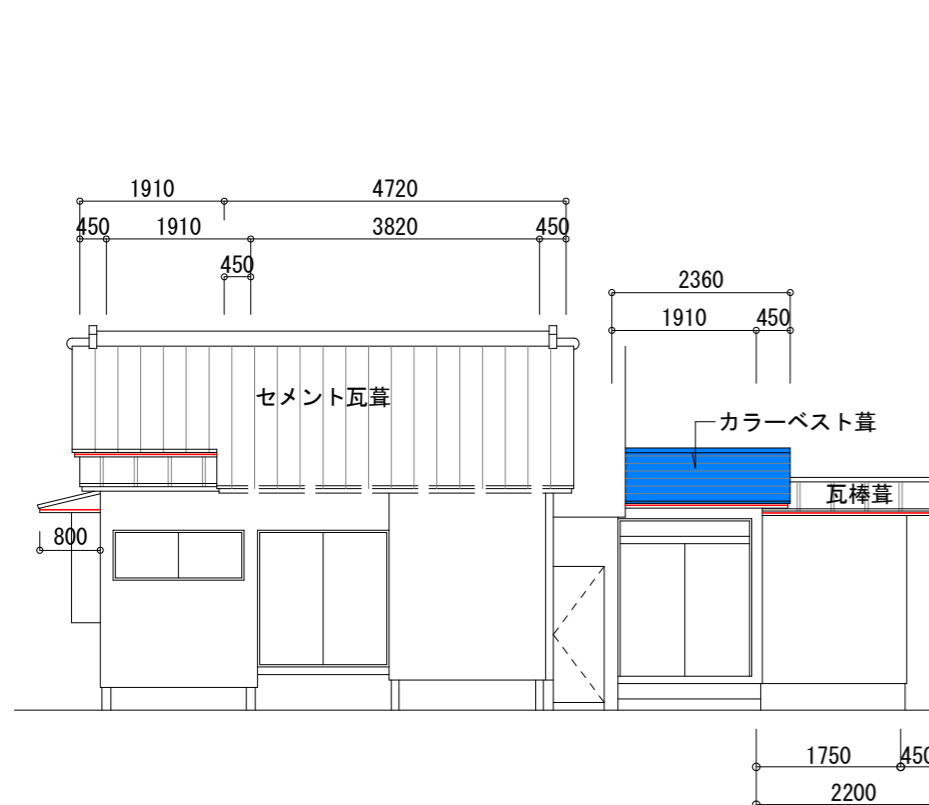

B面立面图

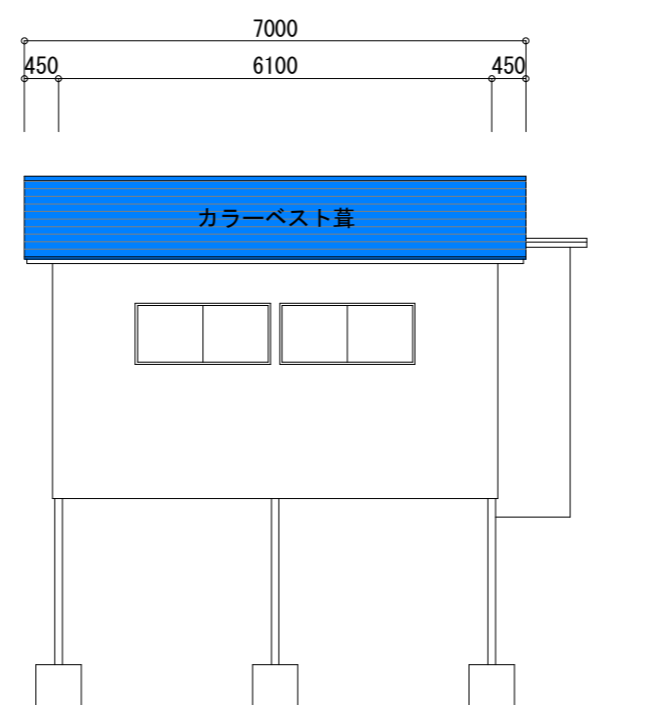

C面立面图



D 面立面图

凡 例	室名	アスベスト含有箇所	アスベスト含有材
	—	屋根	カラーベスト
	—	軒裏、ケバ ^ハ 裏	ケイカル板

	工事名称	旧上荒谷団地解体工事（167号）	事務所登録第（1-20020）号 （有）高尾設計事務所		承認		設計	
			図面名称	立面図 S=1：100	1級建築士大臣登録114158号 高尾 伸博 福岡県行橋市大字道場寺1507-1 Ⅱ0930-22-2146	図面 No	K-64	

基礎伏図 S=1：100

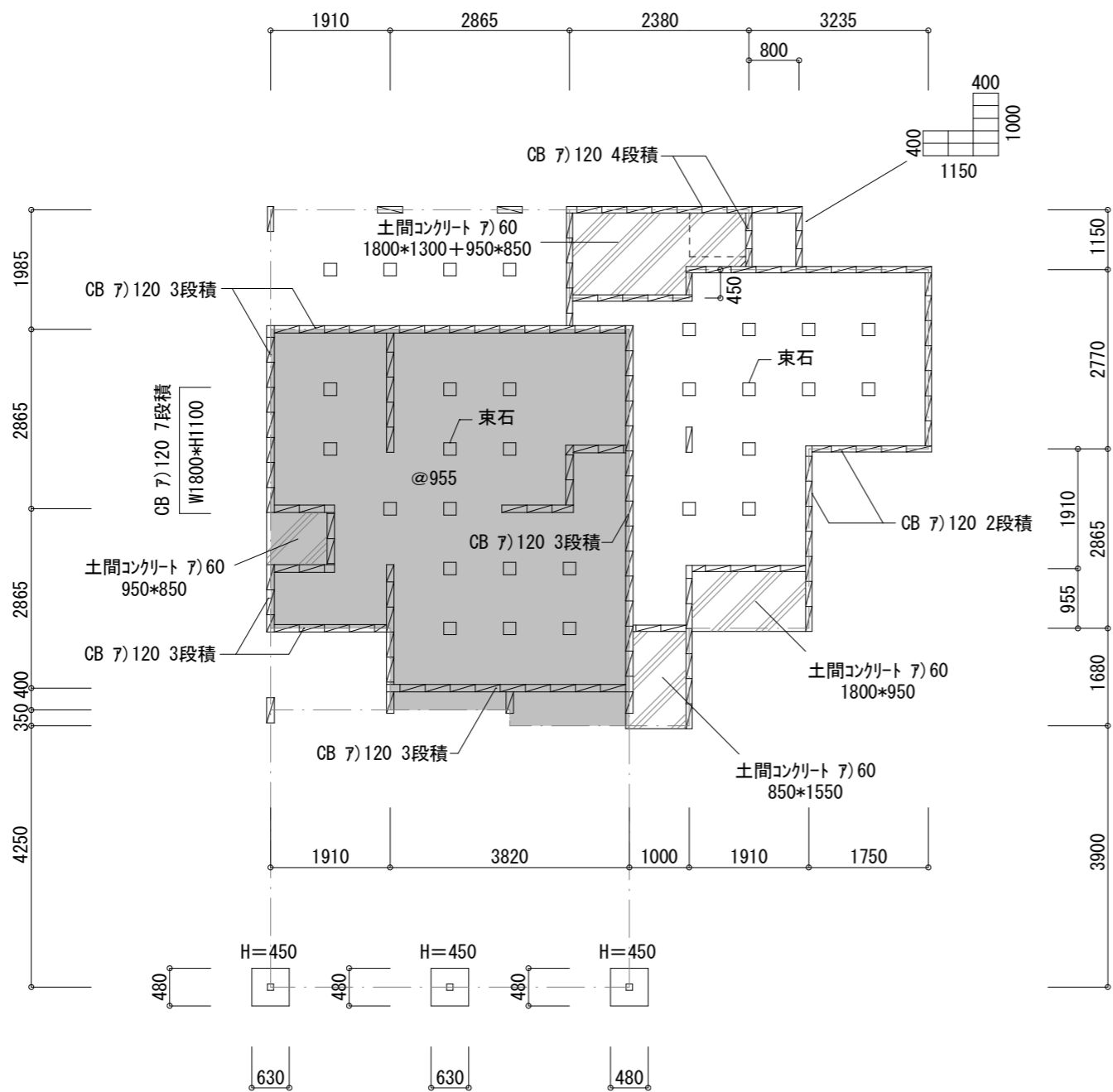

凡例	
	土間コンクリート ㊦60

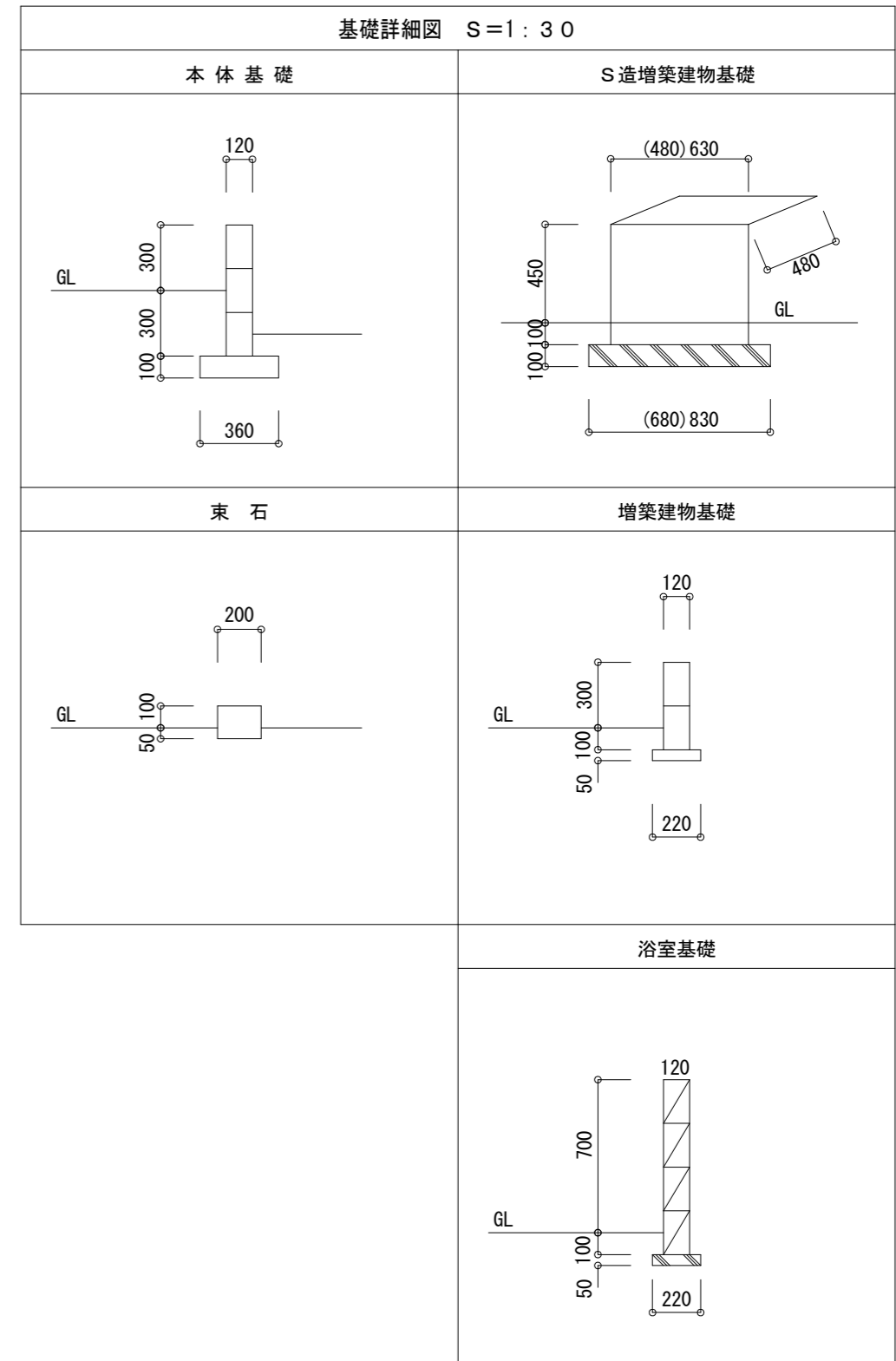

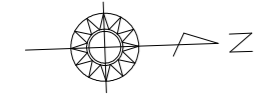

	工事名称	旧上荒谷団地解体工事（167号）	事務所登録第（1－20020）号 （有）高尾設計事務所 1級建築士大臣登録114158号 高尾 伸博 福岡県行橋市大字道場寺1507-1 TEL0930-22-2146	承認		設計	
	図面名称	基礎伏図 S=1：100 基礎詳細図 S=1：30		図面 No		K-65	

配置図 S=1:100



樹木凡例		伐採のみ	伐採 抜根
Q 1	幹周15cm未満	-	7 本
Q 2	幹周15～25cm未満	4 本	-
Q 3	幹周25～40cm未満	8 本	-
Q 4	幹周40～60cm未満	1 本	1 本

○C	コンクリート物干し台	-
○S	ステンレス物干し台	-
	室外機用 [※] ロック基礎	-
 ^C	室外機コンクリート基礎	-

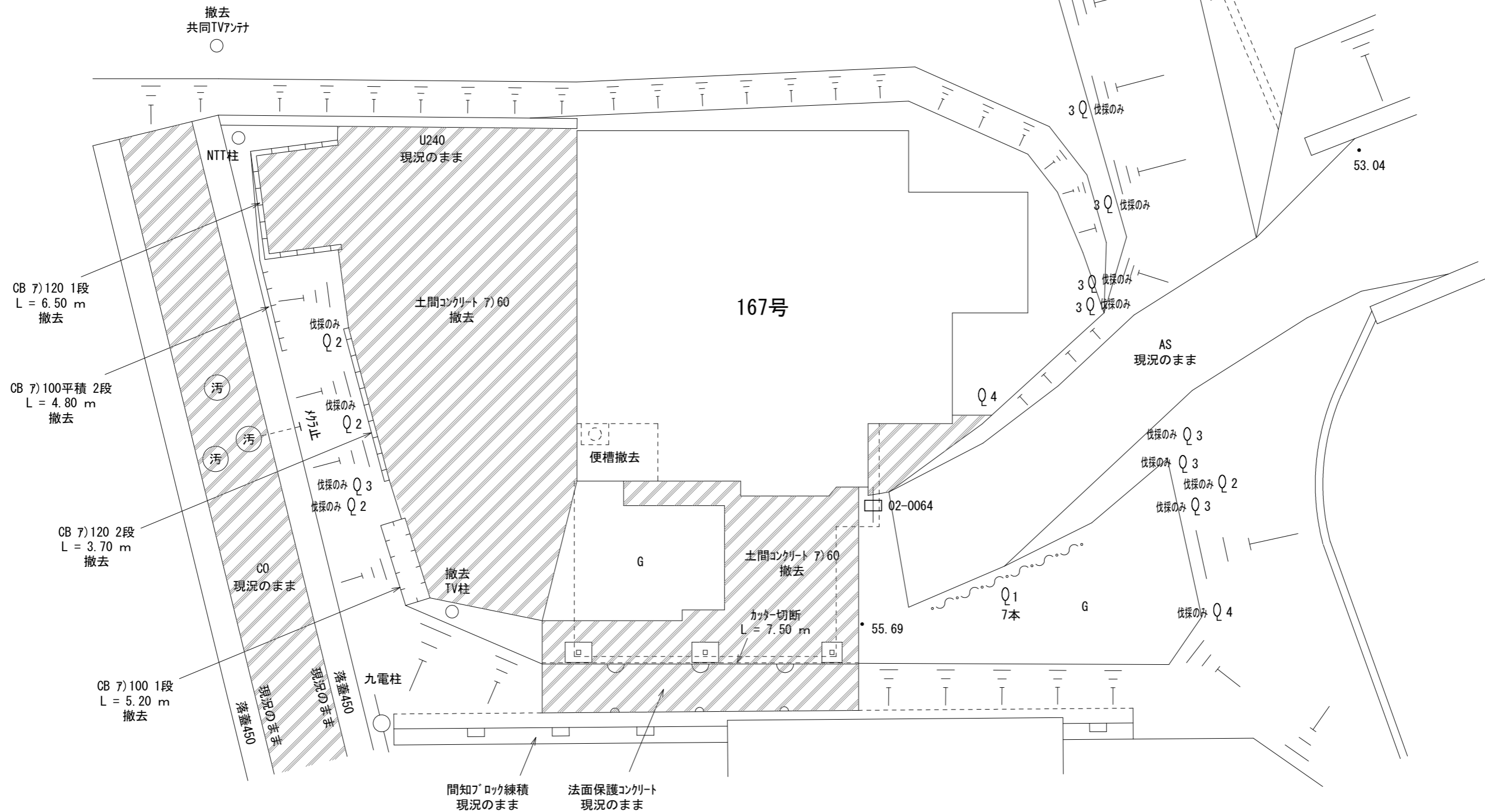

	工事名称	旧上荒谷団地解体工事（167号）	事務所登録第（1－20020）号 （有）高尾設計事務所 1級建築士大臣登録114158号 高尾 伸博 福岡県行橋市大字道場寺1507-1 TEL 0930-22-2146	承認		設計	
	図面名称	配置図 S=1：100		図面 No	K-66		

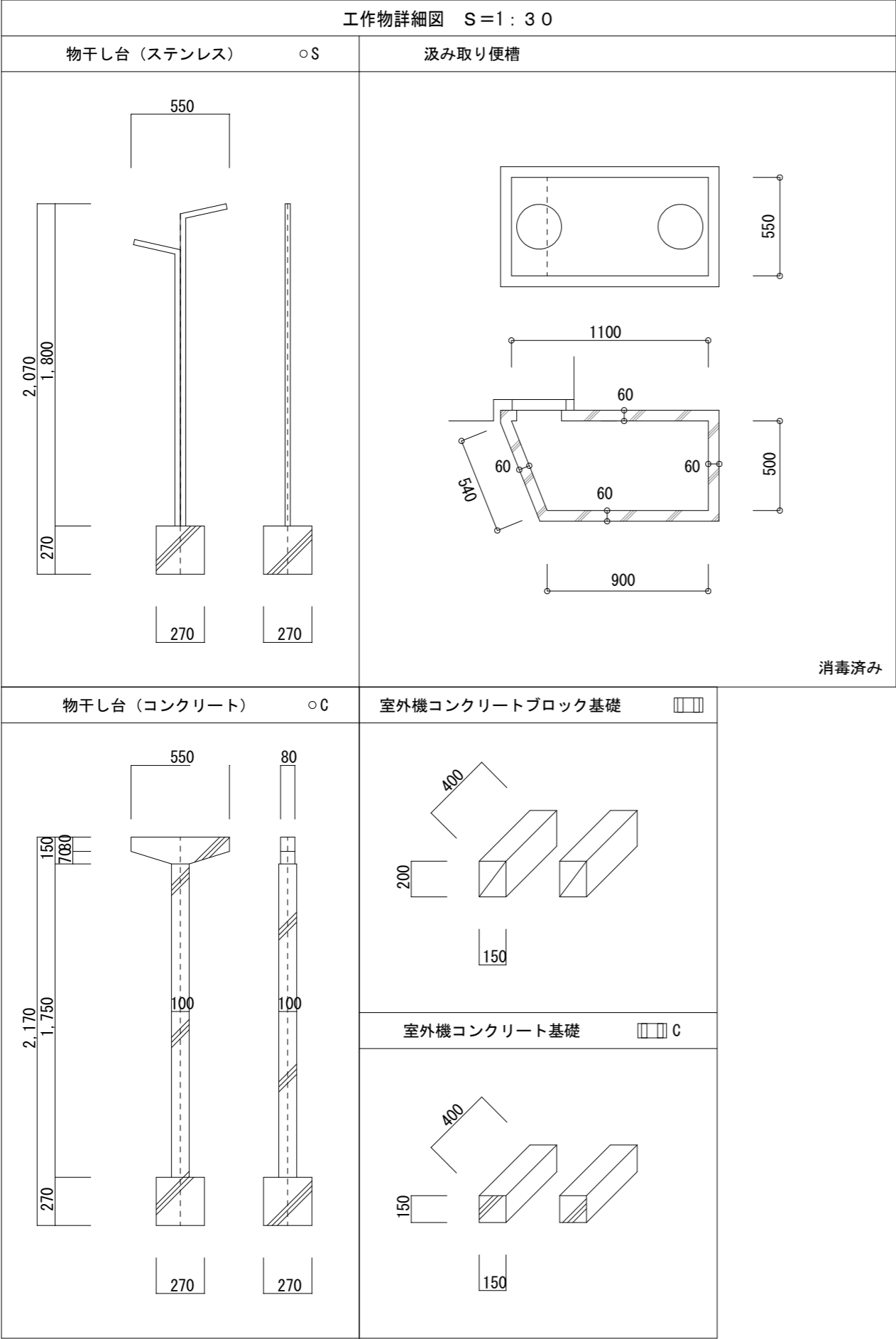

工作物求積図 S=1:100

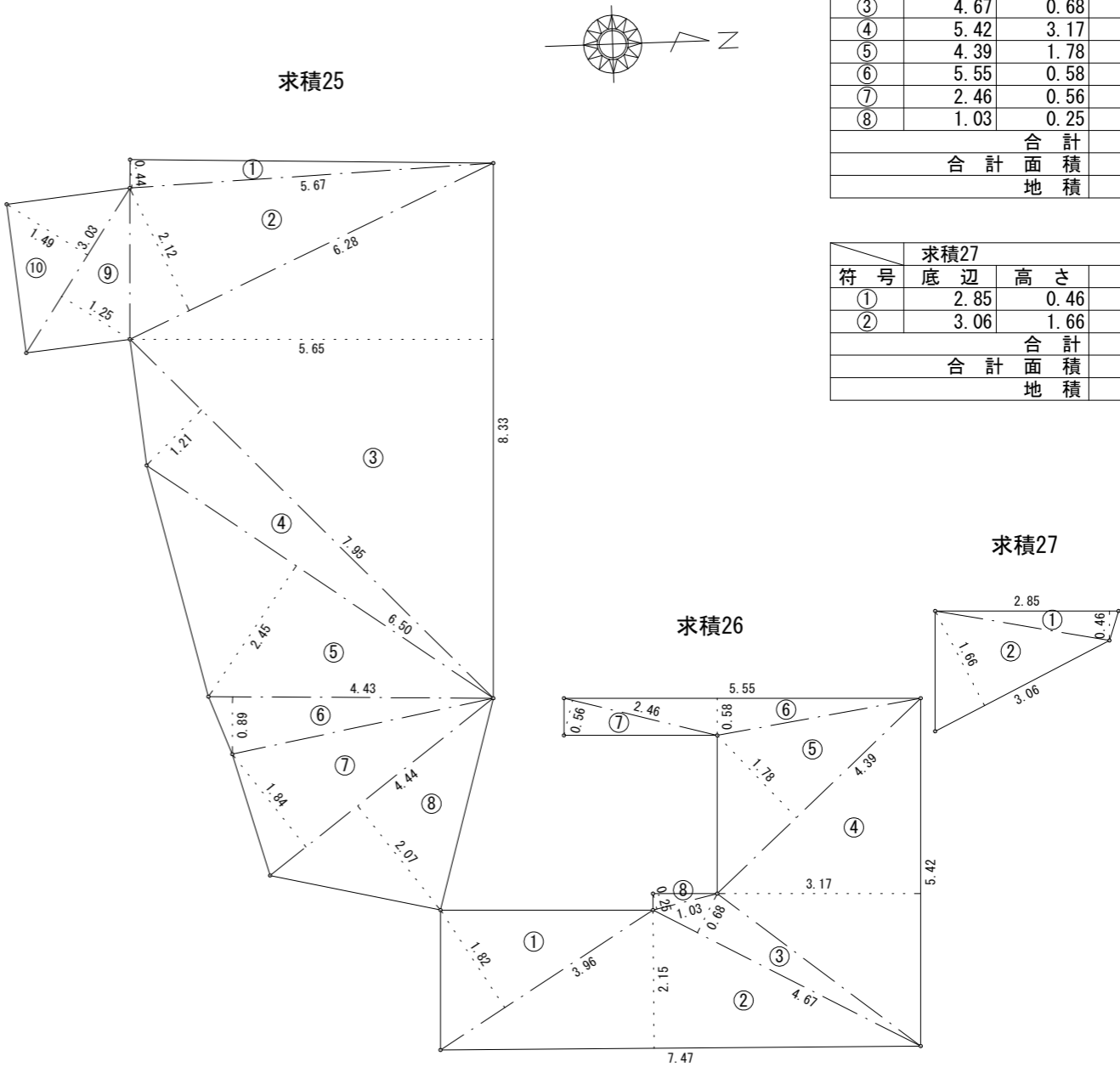

求積25			
符 号	底 辺	高 さ	倍 面 積
①	5.67	0.44	2.494800
②	6.28	2.12	13.313600
③	8.33	5.65	47.064500
④	7.95	1.21	9.619500
⑤	6.50	2.45	15.925000
⑥	4.43	0.89	3.942700
⑦	4.44	1.84	8.169600
⑧	4.44	2.07	9.190800
⑨	3.03	1.25	3.787500
⑩	3.03	1.49	4.514700
合 計			118.022700
合 計 面 積			59.0113500
地 積			59.01 m ²

求積26			
符 号	底 辺	高 さ	倍 面 積
①	3.96	1.82	7.207200
②	7.47	2.15	16.060500
③	4.67	0.68	3.175600
④	5.42	3.17	17.181400
⑤	4.39	1.78	7.814200
⑥	5.55	0.58	3.219000
⑦	2.46	0.56	1.377600
⑧	1.03	0.25	0.257500
合 計			56.293000
合 計 面 積			28.1465000
地 積			28.14 m ²

求積27			
符 号	底 辺	高 さ	倍 面 積
①	2.85	0.46	1.311000
②	3.06	1.66	5.079600
合 計			6.390600
合 計 面 積			3.1953000
地 積			3.19 m ²

				工事名称	旧上荒谷団地解体工事（167号）	事務所登録第（1-20020）号 （有）高尾設計事務所	承認		設計	
				図面名称	工作物詳細図 S=1：30 工作物求積図 S=1：100	1級建築士大臣登録114158号 高尾 伸博	図 面 No		K-67	
						福岡県行橋市大字道場寺1507-1 Tel.0930-22-2146				

敷均し求積図 S=1:100

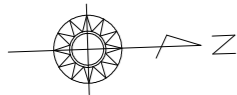

防護柵詳細図 S=1:60

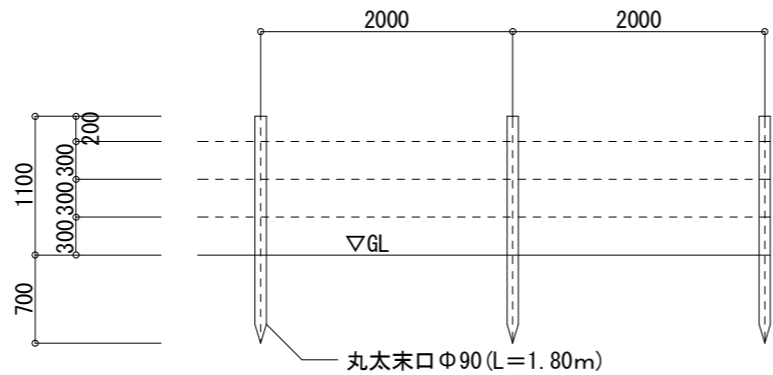

敷均し9			
符 号	底 辺	高 さ	倍 面 積
①	9.14	3.32	30.344800
②	11.19	1.76	19.694400
③	11.80	3.20	37.760000
④	13.34	3.16	42.154400
⑤	15.94	3.66	58.340400
⑥	15.94	3.22	51.326800
⑦	11.32	6.37	72.108400
⑧	9.25	4.86	44.955000
⑨	6.81	1.12	7.627200
⑩	4.12	0.40	1.648000
合 計			365.959400
合 計 面 積			182.9797000
地 積			182.97 m ²

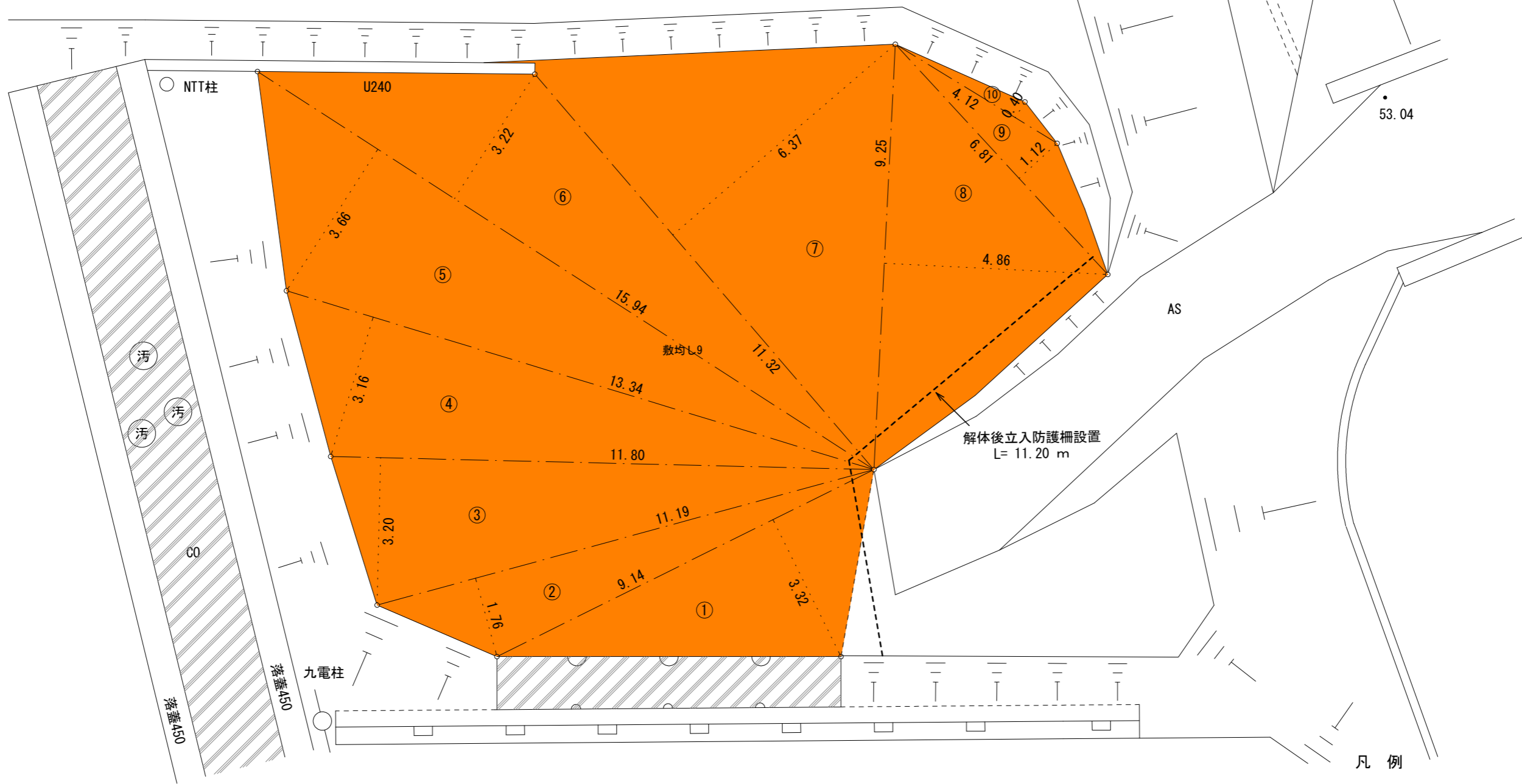

解体後 敷均し

	工事名称	旧上荒谷団地解体工事 (167号)	事務所登録第 (1-20020) 号 (有) 高尾設計事務所 1級建築士大臣登録114158号 高尾 伸博 福岡県行橋市大字道場寺1507-1 TEL0930-22-2146	承認		設計	
	図面名称	防護柵詳細図 S=1:60 敷均し求積図 S=1:100		図面 No		K-68	