



7月18日、ユータウン犀川でみやこ町国際交流協会主催の「山中恵理子講演会」が開催されました。

犀川出身で、ヴァイオリニストとして日本全国で活躍中の山中さん。

講演では、留学していたロシアでの体験談のほか、ヴァイオリンの演奏があり、その素敵な音色に、多くの来場者が酔いしれました。



2015

8

<http://www.town.miyako.lg.jp/>

みやこ町

検索

クリック!!



# 第10回 みやこ町



## 8月22日 土

※荒天の場合、8月23日(日)へ延期

### サン・グレートみやこ およびその周辺

#### 行事内容

- 14:00 ~ 開会行事
- 14:30 ~ 太鼓演奏など  
ステージイベント
- 18:30 ~ 盆踊り
- 20:00 ~ 花火大会(約千発)

※このイベントは再編交付金事業(イベント基金)の支援を受けて実施しています。

また、夏祭りの開催にともない、「勝山図書館」はお休みします。

■問合せ先 産業課 商工観光係  
☎ 32・2511

◆シャトルバスを運行します。ぜひご利用ください。  
【運行：豊津支所前→犀川支所前→まつり会場(3便・5便はまつり会場発)】

	1便	2便	3便	4便	5便
まつり会場 発			16:55		20:40
豊津支所前 発	13:10	15:00	17:15	18:30	21:00 着
犀川支所前 発	13:25	15:15	17:30	18:45	21:15 着
まつり会場 着	13:50	15:40	17:55	19:10	

## 戦没者・物故者合同追悼式 (慰霊祭)

■日時 8月22日(土) 17時開式(雨天でも開催します。)

■場所 サン・グレートみやこ

戦没者並びに物故者の合同追悼式を執り行いますので、関係者はもとより多数のかたのご参拝をお願いします。

※当日は送迎バスを運行します。

【犀川地区】犀川支所前 16時30分出発

【豊津地区】豊津支所前 16時30分出発

帰りのバスは追悼式の終了後となります。

■問合せ先 介護福祉課 福祉係 ☎ 32・8032



## 広報みやこ 8月号

### 目次

- みやこ町国際交流協会主催  
「山中恵理子講演会」
- イベント情報
- 戦争を語り継ぐ
- 各課からのお知らせ
- 子育て支援センター
- 保健事業のお知らせ
- 特集 野口隆義先生  
「メタボと認知症、がん」
- 体育生活
- 食進会・エミリーのコラム
- みやこの文壇
- インフォメーション
- みやこの出来事
- みやこ観光まちづくり協会
- みんなの図書館
- お誕生日おめでとう
- 第11回みやこ☆コンの開催

### ひとの動き

人口	20,922人	( - 17人)
男	9,826人	( - 6人)
女	11,096人	( - 11人)
世帯数	8,614世帯	( - 1世帯)

※6月末現在の住民基本台帳から

# 戦争を語り継ぐ

## あなたに伝えたい 時代の記憶を…

**8** 月6日は広島、8月9日は長崎の原爆の日、8月15日には70回目の終戦記念日を迎えます。

みやこ町からも多くのかたが戦地に赴き、929人のかたが、再びこの地を踏むことはありませんでした。

この、つらく苦しい戦争を経験した方々も、長い年月により多くのかたがお亡くなりになり、戦争での痛ましい記憶が時とともに薄れてきているのではないのでしょうか。

このような時代にこそ、今一度昔を振り返り戦争の苦しさ、悲しさ、痛ましさを理解し、平和の大切さや命の重さを考え直し、先人たちの尊い犠牲のもとに現在の社会が築かれていることをしっかりと受け止める必要があります。

的な平和への思いを込め、平成18年12月に「核兵器廃絶平和の町」宣言を行いました。今月は、今年で100歳を迎える勝山の義経サワノさんにも、実際に体験した戦争当時の話をお聴きし、今日の平和の大切さを考えていきたいと思えます。

### 生立ち 戦争時代の生活

**私** は北海道で、9人兄弟の8番目に生まれました。

3歳の時、妹が生まれた後に母が亡くなりました。そして6歳の時に、一番上の姉の嫁ぎ先である勝山に、家族で引っ越ししてきました。小学校卒業後は、農業をずっとしていました。結婚後は、3人の子どもを授かりました。戦争時代はいろいろと苦労が多かったですね。子ども

が生まれてからは、食べ物だけは腹いっぱい食べさせる・・・それだけを考えて生活していました。

ここにも、何回か空襲がありました。サイレンが鳴ると、黒いカバーで電気を消し、家の裏の防空壕に、家族で息を潜めて隠れていました。何機もの爆撃機の音が鳴り、暗闇と一緒に恐怖が襲ってきます。音が鳴り終わるまで、「死ぬかもしれない」という考えが、ずっと頭から離れませんでした。

### B・29を見た

**あ** る日、私は自分の田で草を取っていました。

すると、今までに聞いたことがない「ゴオーー」つとす音が聞こえてきました。その音の方へ目をやると、B・29が3機

こちらへ向かってくるのです。「死ぬかもしれないっ!!」

私は、すぐに水路近くにある土管の下にかがみ込みました。

3人の子どもが待っている家に戻りたいと思いつつも、恐怖で動けませんでした。幸い3機は真上を通り過ぎ、何事もありませんでした。私はすぐに家に戻り、子どもの安否を確認しました。今でもその時の恐怖、そして肉眼で見たB・29は忘れられません。後で聞いた話ですが、その3機は、小倉に向かったものの、煙で見えなかったため、長崎へ向かったそうです。

私が、健康で長生きできる秘訣は、周りに敵を作らないことです。これからの日本も、そうあつてほしいと思います。後世の皆さんへ、日本が、平和でありますように。

日本が、  
平和でありますように

### 戦

争が終わってからは生活が大分変わりました。しかしそれと共に、人を殺す兵器も、大分変わりました。昔よりも、たくさん命を奪うことができるように。

私が、健康で長生きできる秘訣は、周りに敵を作らないことです。これからの日本も、そうあつてほしいと思います。後世の皆さんへ、日本が、平和でありますように。

### 義経 サワノさん (勝山)

大正4年9月1日生まれ (99歳)

北海道生まれ。9人兄弟。3歳の時に母を亡くし、6歳の時に姉の嫁ぎ先である勝山に移住。小学校卒業後は、農業に従事。18歳で結婚し、3人の子どもを授かる。今年で100歳を迎える。





## みやこ町敬老会 ～皆さんの長寿をお祝いします～

介護福祉課 福祉係〔本庁1階〕  
☎ 32・8032 (内線 140・141・142)

みやこ町では70歳以上(昭和21年4月1日以前出生)の皆さんをお招きして、長寿を祝う「敬老会」を開催します。

今月号の広報紙に、はがきが印刷された敬老会ご案内のチラシを折り込んでおります。

敬老会に参加するかたは、はがきを切り取って、必要事項をご記入のうえ、**8月28日(金)までにご返送ください。**※個別にご案内のはがきは送付しませんので、ご注意ください。

はがきの書き方、バスの運行時間・経路については折り込みのチラシをご覧ください。  
楽しいアトラクションを用意しておりますので、ぜひご参加ください。

- 日時 9月19日(土) 10時～13時 (受付9時30分～)
- 場所 みやこ町犀川体育館

\*なお、当日会場にお越しのかたには、お茶とお弁当をご用意します。



## 平成27年度 交通災害共済の申し込みのお知らせ

総務課 総務係〔本庁2階〕  
☎ 32・2511 (内線 211・212)

交通共済は、1人1口年額500円(2口まで加入可)の掛け金で、加入者が交通事故にあった際に見舞金を支給する制度です。万一に備えて、加入をお勧めします。

初めて加入する世帯のかたは、出資金100円が必要です。

継続して加入する世帯のかたは、増資100円をご協力ください。

まさか!にそなえて、ご家族で加入しませんか!?

共済期間 平成27年10月1日 ～ 平成28年9月30日

### ●加入資格

10月1日現在、みやこ町にお住まいのかた。

- ❖北九州市、中間市、遠賀郡、行橋市および京都郡にお住まいのかたも加入できます。
- ❖町外で修学中の学生も家族といっしょに申し込みれば、加入できます。

### ●見舞金が支払われる対象

❖対象となる交通事故は…

カバーする保障の範囲も幅広く、国内において一般の人や車が自由に往来できる道路等での自動車、バス、バイク、自転車等の人身事故、汽車、気動車、電車等での人身事故に対して支給されます。

### ●見舞金を請求できる期間

なるべく早く(1年以内に)請求してください。事故発生から2年を過ぎると請求できません。

### ●保障の内容

- (1) 治療した期間(7日間以上入通院から)に応じて、見舞金1万7千円より20万円をお支払します。  
なお、通院実日数や入院日数により共済金が変わります。
- (2) 交通事故を直接の原因として、180日以内に死亡又は重度障害の1、2級(身体障害者福祉法にいう)になった場合の保障は、最高額120万円です。

### ●加入方法

「交通共済申込書」を記入し、共済掛金を添えて、みやこ町役場総務課または支所総合窓口課に提出してください。(詳細は、「交通共済申込書」をご覧ください。)

#### 【問合せ先】

みやこ町役場 総務課(総務係)	☎ 32・2511
犀川支所 総合窓口課(総合窓口係)	☎ 42・0001
豊津支所 総合窓口課(総合窓口係)	☎ 33・3111



## 住宅用太陽光発電システム設置費補助金の申請受付中です

生活環境課 生活環境係〔犀川支所 1 階〕  
☎ 42・0001 (内線 150・151・152)

■受付期間 12月18日まで

■補助金額 最大 120,000 円

※太陽光発電システムの発電能力によって  
補助金の額は変わります。  
詳しくは生活環境課にお問い合わせください。

### 補助対象者

申請年度の3月末日までに、  
町内の自らお住まいになる住  
宅に居住することができるか  
たで、次の全ての要件を満た  
すかたです。

1. 電灯契約を結んでいる個人で、設置する建物は住居であること（併用住宅は可）。
2. 補助金交付申請時に町税等の滞納がないこと。
3. 補助金交付は、1住宅および1世帯につき1回限りです。
4. システム設置工事完了後30日以内または翌年3月末日のいずれか早い日までに補助事業実績報告書を提出できるかた



### 諸注意等

- ・申請書に添付書類をそろえて、みやこ町役場生活環境課までご持参ください。（郵送は原則不可です。）
- ・申請の時期は、対象システムの設置工事に着手する前です。（工事着手後の申請は受け付けられません。）
- ・申請は、予算の範囲内で先着順に受け付けます。受付期間内であっても予算に到達した時点で受付を締め切ります。
- ・補助の詳細はみやこ町ホームページをご覧になるか、生活環境課までお問い合わせください。なお、申請書（様式）は町ホームページからダウンロードできます。

### 野外焼却（野焼き）はやめましょう

#### ○周囲の生活環境に配慮をしましょう

最近ごみの野焼きに関する苦情が、大変増えています。

ごみを燃やすと火災発生の原因となるばかりでなく、煙や臭いにより気分が悪くなったり、布団・洗濯物に汚れや臭いがつくなど、近所迷惑になるので、野外焼却はやめましょう。

#### ○なぜ、野外焼却がダメか？

野焼き（家庭でのごみ焼き等）は、大気中に体に有害なダイオキシンなどを排出したり、二酸化炭素は地球温暖化の原因のひとつになっており、私たちの健康や自然環境に深刻な影響を与えています。

また、悪臭や黒煙が発生し、近隣に大変な迷惑をかけることとなります。

#### ○焼却禁止に違反した場合の罰則

違反した場合には、5年以下の懲役もしくは1,000万円以下の罰金が科せられます。

なお、例外的に認められている焼却の事例は次のとおりです。

- ・国や地方公共団体がその施設等の管理のために行う焼却
- ・災害の予防、応急、復旧のために必要な焼却
- ・農林水産業を営むために必要な焼却（畦の草、稲わら、伐採した枝木等）
- ・たき火その他日常生活を営むうえで通常行われる廃棄物の焼却であって軽微なもの（軽微なたき火をする場合でも、枯れ木や落ち葉など自然系ごみのみとし、ダイオキシン類が高濃度で発生するごみ（塩化ビニール系、ナイロン系）は可燃ごみとして出してください。）

※例外的に認められている焼却であっても悪臭や煙害の発生等により近隣のかたから苦情が来るような場合は、中止していただくことがあります。



# マイナンバー制度が始まります!!

## マイナンバーとは、国民一人ひとりが持つ12桁の個人番号のことです

マイナンバーは、社会保障・税・災害対策の分野で個人の情報を適切かつ効率的に管理するために活用されます。これによって国や地方公共団体等での情報連携が可能になり、さまざまなメリットをもたらします。



平成28年1月以降、マイナンバーは、こんな場面で必要です。

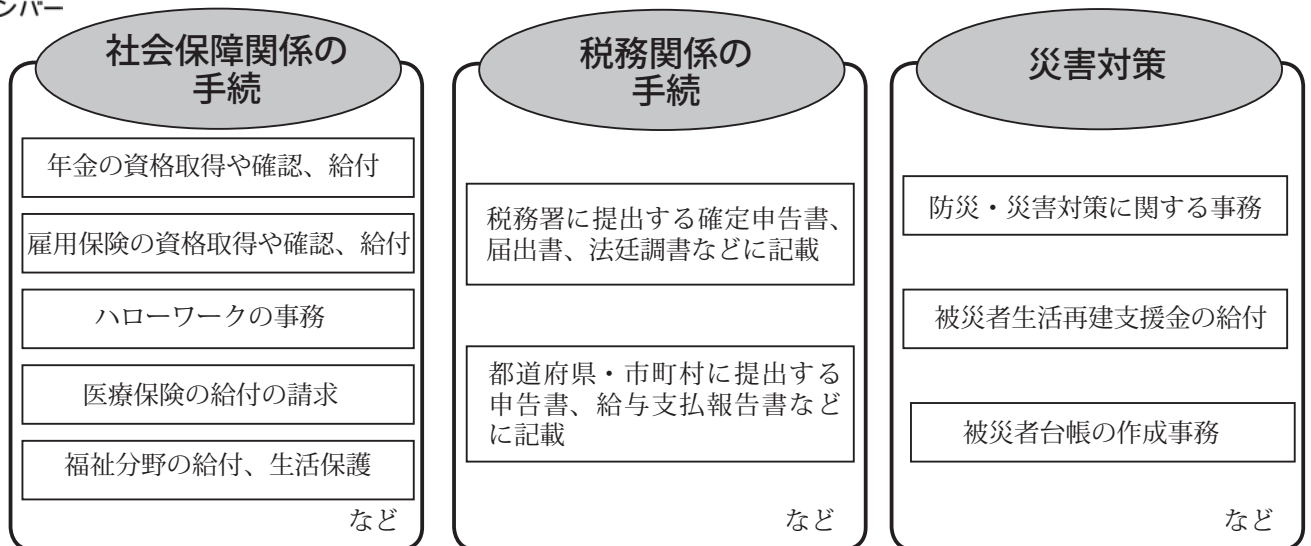

マイナンバーは国の行政機関や地方公共団体などにおいて、社会保障、税、災害対策の分野で利用されます

### マイナンバー制度実施の流れ

#### ① 平成27年10月以降

##### 住民票の場所に通知

住民票を有するかた（住民票がある外国人を含む）に、平成27年10月以降、12桁のマイナンバー（個人番号）が通知されます。

※現在お住まいの場所と住民票の住所が異なる場合には、受け取ることができない可能性があります。

#### ② 平成28年1月

##### マイナンバーの利用開始

税の手続や年金、医療保険、雇用保険などの社会保障の手続で、マイナンバーの利用が開始されます。申請者への個人番号カード交付も始まります。

※年金の手続では平成29年1月からマイナンバーの利用が開始されます。

#### ③ 平成29年1月

##### 個人ごとのポータルサイト（マイナポータル）の運用開始

マイナンバーを含む自分の情報をいつ、誰が、なぜ提供したのか確認できます。行政機関からのお知らせも受け取れます。

#### ④ 平成29年7月

##### 地方公共団体等も含めた情報連携を開始

情報連携により事務が確実かつスムーズになり、国民の負担が軽減。暮らしがもっと便利になっていきます。

■ 問合せ先 総合政策課 政策調整係〔本庁2階〕 ☎ 32・2511（内線233・234）

## 「みやこ伊良原学園」のシンボルマークを募集します!!

学校教育課 総務係〔豊津支所 1 階〕  
☎ 33・3112 (内線 131)

平成 28 年 4 月、伊良原ダム湖畔に伊良原小学校と中学校の施設が一体となった「みやこ伊良原学園」が開校します。学校教育課では、この新しい学校にふさわしいシンボルマークを、広く募集します。

募集期間は、8 月 3 日から 9 月 10 日までです。

シンボルマークが採用されたかたには、賞金 5 万円を贈呈します。

応募用紙は、勝山本庁 住民課、豊津支所 学校教育課、犀川支所 総合窓口課、伊良原出張所、みやこ伊良原学園にあります。

また、みやこ町のホームページからダウンロードもできます。

皆様からのたくさんのご応募をお待ちしています。

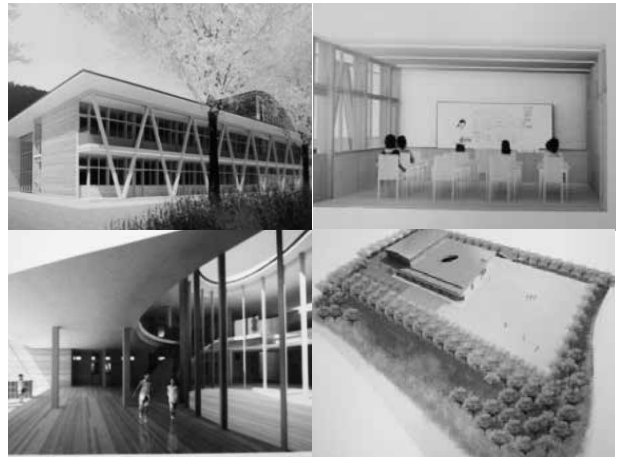

## 平成 26 年度みやこ町情報公開条例等に基づく開示請求について

総務課 行政・改革推進係〔本庁 2 階〕  
☎ 32・2511 (内線 211)

みやこ町情報公開条例第 21 条およびみやこ町個人情報保護条例第 30 条の規定により、平成 26 年度の運用状況を次のとおり公表します。

### ■情報公開制度

#### 1. 公文書の公開請求

番号	受付年月日	請求内容	担当課	実施機関	決定	非公開・部分公開にした理由
1	平成 26 年 8 月 5 日	みやこ町学校再編整備計画策定委員会の専門部会、代表者会、地区部会の全ての会議の内容、経緯の把握できるもの	学校教育課	教育委員会	部分公開	条例第 9 条第 1 号
2	平成 26 年 10 月 29 日	地区要望書に対する回答に対しいかなる内容の依頼を行ったかわかるもの	産業課	町長	部分公開	条例第 7 条第 1 項
3	平成 27 年 2 月 16 日	平成 24 年度、25 年度に農地・水保全管理支払交付金の事業実績報告書一式	産業課	町長	公開	
4	平成 27 年 2 月 18 日	住民票交付申請者	住民課	町長	非公開	情報不存在
5	平成 27 年 3 月 3 日	みやこ町犀川上高屋地区の国土調査結果関係書類	犀川支所 総合窓口課	町長	部分公開	条例第 7 条第 1 項
6	平成 27 年 3 月 4 日	中山間地域等直接支払交付金実績報告等の各書類	産業課	町長	部分公開	条例第 7 条第 1 項
7	平成 27 年 3 月 13 日	住民票の交付申請者	住民課	町長	公開	

#### 2. 情報公開に関する不服の申立ての状況 不服申立件数 0 件

### ■個人情報保護制度

#### 1. 自己情報の開示請求

番号	受付年月日	請求内容	担当課	実施機関	決定
1	平成 26 年 6 月 3 日	受診者氏名、受診日、病院名	健康づくり課	町長	開示

#### 2. 自己情報開示に関する不服の申立ての状況 不服申立件数 0 件

情報公開制度、個人情報保護などに関する問い合わせは、総務課 行政・改革推進係 ☎ 32・2511 (内線 211) までお願いします。

# 公共事業等の入札結果をお知らせします

財政課 管財係〔本庁2階〕  
☎ 32・2511 (内線 241・244)

入札日 平成 27 年 5 月 20 日		
体成分分析器購入	(有) 小倉商會	998,000 円
豊津支所別館雨漏り補修工事	吉留建設	5,240,000 円
伊良とびあ公園実施設計策定業務	(株) 協和コンサルタンツ九州支店	21,000,000 円
入札日 平成 27 年 5 月 26 日		
庁舎統合整備事業みやこ町庁舎別館改修工事	河津工業 (株)	71,960,000 円
勝山・犀川地区配水管測量設計業務 (1 工区)	(株) 旭技研設計コンサルタント	8,800,000 円
勝山・犀川地区配水管測量設計業務 (2 工区)	(株) 松尾設計	8,330,000 円
空調設備管理業務 (勝山地区)	(有) 井本冷熱工業所みやこ町営業所	2,780,000 円
空調設備管理業務 (犀川地区)	宮西設備 (株)	2,660,000 円
空調設備管理業務 (豊津地区)	(株) 葵設備工業みやこ町営業所	2,930,000 円
入札日 平成 27 年 6 月 26 日		
岩屋線道路改良工事	(株) シノダ建工	1,650,000 円
鏡畑・釜ノ河内線道路改良工事	(有) 福緑園	9,170,000 円
八反田・初山線道路舗装工事	(有) 竹本工務店	2,600,000 円
錦町・山ノ上線外 1 路線道路舗装工事	(有) 第一建設工業	1,460,000 円
畑藪橋ほか 2 橋橋梁補修設計業務	(株) 協和コンサルタンツ九州支店	1,500,000 円
居屋敷・猪ノ子線外 1 路線測量設計業務	(有) 大地測建事務所	1,850,000 円
伊良原小中学校建設に伴う校務用パソコン購入費として (小学校分)	(株) 徳野苅田店	1,600,000 円
伊良原小中学校建設に伴う校務用パソコン購入費として (中学校分)	(株) 徳野苅田店	800,000 円
犀川中学校グランド防球ネット設置工事	(株) スポーツテックノア	1,400,000 円
国土調査地籍測量等業務	大和コンサル (株) みやこ営業所	3,700,000 円

※なお、入札金額に消費税等相当額 (8%) を加えた金額が契約金額になります。

## 平成 27 年度入札参加資格審査申請書の追加受付をします

### 【受付対象】

- (1) 建設工事  
(2) 測量・建設コンサルタント等  
※物品役務の受付は行いません

【受付時間】 町内業者 持参のみ (13 時～16 時の間)

町外業者 郵送のみ

(9 月 11 日当日消印有効、受付票が必要な場合は返信用封筒を同封すること)

### 【受付期間】

9 月 1 日～11 日  
※土曜日および日曜日は除きます。

【提出要領等】 8 月 21 日☎から財政課管財係で配布します。

(支所では配布しません。)

また、同日よりみやこ町ホームページからダウンロードできます。

### 【提出先】

みやこ町役場財政課管財係

【問合せ先】 財政課管財係 ☎ 32・2511 (内線 241)



## みやこ町子ども医療費の支給事業のお知らせ

健康づくり課 医療保険係〔本庁1階〕  
☎ 32・2725 (内線 174・175)

子育て支援を目的とした医療費の窓口負担の軽減事業（子ども医療証「再編関連特別事業」）

### ■事業内容について

町内に住所がある小学1年生から18歳になった最初の3月31日（4月1日生まれのかたおよび雇用されている者等を除く。）までの子どもについて、みやこ町子ども医療証が交付され、通院・入院にかかる医療費のうち保険診療による自己負担額が助成されます。

### ■診療時の負担について

県内の医療機関に受診した時は、「保険証」と「福岡県みやこ町子ども医療証」を同時に提示することにより、医療機関の窓口でのお支払いが軽減されます。

県外の医療機関で受診した場合は、いったん医療機関の窓口で医療費をお支払いいただき、後日、役場に申請することで払い戻しが受けられます。

※申請時に必要なものは、「受診時の領収書、預金通帳、印鑑、保険証」です。

- ・受診の際は、保険証と子ども医療証を医療機関窓口にて提示してください。
  - ・子ども医療証の対象年齢および窓口負担額は、市町村で異なります。  
例) みやこ町（18歳まで）、A市（小学校3年まで）、B町（中学校まで）
  - ・子ども医療証をお持ちのかたは、医療機関での自己負担額は、次のとおりです。  
入院 3,500円/月（1日500円×7日を限度）  
外来 600円/月
- ※医療機関ごとに負担してください。  
※調剤は自己負担はありません。



みやこ町子ども医療費事業は、「築城飛行場関連再編関連特別事業」の交付金を一部財源として運営しています。平成26年度末で1,791人に医療証を交付し、窓口負担の平成26年度助成額は、約3,970万円で、そのうち約半分の18,014,621円を交付金から財源として利用しました。

■問合せ先 健康づくり課 医療保険係 ☎ 32・2725 (内線 174・175)

## 医療証の更新手続きはお済みですか？

健康づくり課 医療保険係〔本庁1階〕  
☎ 32・2725 (内線 174・175)

更新申請がお済みでないかたは、更新の手続きにお越しくください。

### 重度障害者医療証をお持ちのかたへ

医療証の有効期限が平成27年9月30日までとなっています。

更新申請がお済みでないかたは、更新の手続きにお越しくください。

申請書等審査の後、9月下旬に新しい医療証をお送りします。

### ひとり親家庭等医療証をお持ちのかたへ

医療証の有効期限が平成27年9月30日までとなっています。

8月3日⑩から8月21日⑤までに更新の手続きにお越しくください。

申請書等審査の後、9月下旬に新しい医療証をお送りします。

### ■更新手続き受付場所

本庁 健康づくり課 医療保険係  
犀川支所 総合窓口課  
豊津支所 総合窓口課

■受付時間 平日8時30分～17時

※対象者には、更新案内をお送りしています。届いていない場合は、健康づくり課までご連絡ください。  
※11月以降に更新手続きを行った場合、申請をした月の初日からの適用となります。

## 児童扶養手当・特別児童扶養手当の現況届について

住民課 子育て支援係〔本庁1階〕  
☎ 32・2510（内線 124・125）

8月は児童扶養手当・特別児童扶養手当の現況届（所得状況届）の提出月です。

現況届（所得状況届）は、受給者の前年の所得と8月1日現在の児童の養育状況を確認するための届けです。現況届を期間内に提出しないと引き続き受給資格があっても、8月分以降の手当を受給できなくなりますので、必ず期間内に提出してください。

- 受付期間 児童扶養手当 8月 3日㊸～8月 31日㊸  
特別児童扶養手当 8月 11日㊸～9月 10日㊸
- 受付場所 みやこ町役場 住民課 子育て支援係 ☎ 32・2510  
犀川支所 総合窓口課 ☎ 42・0001  
豊津支所 総合窓口課 ☎ 33・3111

※特別児童扶養手当・児童扶養手当は、受給者および扶養義務者の所得が一定以上の場合には支給されません。  
※現況届では住民税の申告により、所得確認をしています。申告をしていないかたは、勝山本庁税務課または犀川支所・豊津支所の総合窓口課で住民税の申告をお願いします。

## 障害年金をご存知ですか？

住民課 住民係〔本庁1階〕  
☎ 32・2510（内線 121・122・123）

障害のあるかたが次の3つの要件をすべて満たしている場合、国民年金・厚生年金保険の障害基礎年金や障害厚生年金を受け取ることができます。

- 1 年金制度加入中に初診日があること
- 2 一定の障害の状態にあること
- 3 保険料納付要件をみたしていること

〔初診日とは？〕

※障害の原因になった傷病について、初めて医師の診察を受けた日のことです。  
※初診日が20歳前または60歳から65歳までの年金未加入期間中のかたは障害基礎年金の対象となります。

障害年金を受けるには、本人またはご家族による年金の請求手続きが必要になります。まずは、小倉南年金事務所かみやこ町役場住民課にご相談ください。

年金額	① 障害基礎年金 1級障害 975,100円 2級障害 780,100円 ② 障害厚生年金 厚生年金期間加入中の報酬額と加入期間で算出します。	※配偶者や子どもがいるときは、これらの金額に一定額が加算される場合があります。
手続き先	① 初診日が厚生年金期間中のかた（障害厚生年金の手続き） → 小倉南年金事務所 ② 初診日が国民年金期間中のかた（障害基礎年金の手続き） → 小倉南年金事務所 または みやこ町役場住民課	
問合せ先	小倉南年金事務所 ☎ 093・471・8873 または みやこ町役場 住民課 住民係 ☎ 32・2510	



ご注意ください!!

「障害者手帳の障害等級」と「国民年金・厚生年金保険障害等級」は、判断基準が異なるため、障害者手帳の交付を受けても障害年金は受けられないこともあります。

## 平成 27 年 8 月 1 日から介護保険の費用負担が変わります

介護福祉課 介護保険係〔本庁 1 階〕  
☎ 32・8032（内線 131・132・133）

### ★一定以上の所得のあるかたは、利用者の負担割合が見直されます

65 歳以上のかたが介護サービスを利用した際、一定以上の所得のあるかたは、負担割合が「1 割」から「2 割」になります。

対象者（65 歳以上）			利用者負担割合
下記以外の人			2 割
本人の合計所得金額が 160 万円以上	本人を含め同一世帯に 65 歳以上のかたの「年金収入＋その他の合計所得金額」	1 人の場合 280 万円未満	1 割
		2 人以上の場合 合計 346 万円未満	
本人の合計所得金額が 160 万円未満、本人が住民税非課税又は生活保護受給			

※「合計所得金額」とは、収入から公的年金等控除や給与所得控除、必要経費を控除した額

※「その他の合計所得金額」とは、合計所得金額から、年金の雑所得を除いた所得金額

### 介護保険負担割合証

要介護・要支援認定を受けているかた全員に、負担割合が記された「介護保険負担割合証」を 7 月中旬に送付しています。

この「介護保険負担割合証」を「介護保険被保険者証」と一緒に保管し、介護サービスを利用するときは、必ず 2 枚一緒にサービス事業者に提示してください。

### ★高額サービス費の基準が変わります

介護サービスを利用する場合の利用者負担には、月々の負担の上限が設定されており、1 カ月に支払った利用者負担の合計額が上限を超えた時は、超えた分が払い戻されます。

この上限について、次の区分が新設されます。

◎世帯内に現役世代並の所得がある高齢者がいる場合は 44,400 円

※平成 27 年 8 月からの新たな区分で、同一世帯に課税所得 145 万円以上の第 1 号被保険者がいて、年収が単身世帯 383 万円以上、2 人以上世帯 520 万円以上のかた。

### ★食費・部屋代の負担軽減の基準が変わります

介護保険施設（介護老人福祉施設、介護老人保健施設、介護療養型医療施設）やショートステイを利用するかたの食費・部屋代については、低所得者（住民税世帯非課税者）に対し、段階に応じて負担軽減を行っています。

この適用要件に次の 2 項目が追加されます。

①配偶者も住民税が非課税であること

②預貯金等が一定額以下であること

・配偶者がいるかた・・・夫婦の合計 2,000 万円

・配偶者がいないかた・・・1,000 万円

※配偶者については、世帯分離をしている配偶者または内縁関係者を含む

### ★特養の多床室（相部屋）の居住者の負担限度額（日額）が変わります

特別養護老人ホームの多床室（相部屋）に入所するかた（ショートステイ利用者を含む）のうち、住民税課税世帯のかたについては、「室料相当」を負担していただくことになります。

## 人権擁護委員に委嘱状が交付されました

人権男女共同参画課 人権政策係〔豊津支所 1 階〕  
☎ 33・3111（内線 151）

浦田 農二男さん（勝山大久保）、岸上 光男さん（犀川本庄）、和田 佳代子さん（犀川内垣）、宮脇 繁紀さん（犀川犬丸）がみやこ町人権擁護委員として再任され、法務大臣から 7 月 1 日付けで委嘱状が交付されました。

人権擁護委員は、家庭内のもめごとや隣近所とのトラブル、いじめや差別など、住民のみなさまからの様々な人権相談を受ける活動や、人権啓発活動を行っております。

## 爆音器使用の諸注意

スズメ、カラスなどによる農作物等被害防止のために爆音器を使用することにより住民生活に影響を与えることがあります。爆音器に代わる、防鳥ネットなどの使用を検討し、やむを得ず使用する場合には次のことに十分注意してください。

- (1) 住宅付近での使用は極力避ける。
- (2) 早朝・夜間の使用は控える。
- (3) 使用期間は必要最小限とする。
- (4) 発射間隔を極力長くする。



■問合せ先 産業課 農政係  
☎ 32・2512 (内線 251・252)

## 子育て支援センター 8月の行事 時間：10時～15時 (祝日・年末年始を除く)

**豊津**

びよびよキッズ (豊津) ☎ 33・4152  
すどりの里 毎週 月・火・金

日時内容	8月4日(火) 10時～ ランチへ行こう (ラピュタファーム) ※しめきりました。
日時内容	8月18日(火) 11時～12時 ボディペインティング (はらいごう保育園) ※要予約 [～8/17(日)]
日時内容	8月24日(日) 11時30分～ お誕生日会
日時内容	9月1日(火) 10時～ ぶどう狩り (松木果樹園) ※要予約 [～8/4(火)]
日時内容	9月14日(日) 10時30分～14時 ピクニックへ行こう (国府の郷) ※要予約 [8/10(日)～9/11(金)]

**勝山**

バンビーノ (勝山) ☎ 32・2176  
認定こども園 太陽の森 毎週 月・水・木

日時内容	8月6日(水) 11時30分～ そうめん流し ※要予約
日時内容	8月20日(水) 11時～12時 夏の遊びを楽しもう ※要予約 [8/3(日)～]
日時内容	8月26日(水) 11時～ お誕生日会
日時内容	9月2日(水) 11時～ ぶどう狩り (松木果樹園) ※要予約 [8/6(水)～] ※定員になり次第しめきります。
日時内容	9月9日(水) 11時～ スライムで遊ぼう ※要予約 [8/20(水)～]

## 合同開催

日時内容

8月7日(金) 10時30分～11時30分  
親子ふれあい遊び リトミック (ゆいの郷)  
講師：神田美香恵 先生

※雨天などの都合により日程など変更する場合があります。  
※すべての行事の詳細内容は、各支援センターまでお問い合わせください。

**犀川**

みやこ町子育て支援センター (犀川) ☎ 42・0733  
いこいの里 毎週 月～金

日時内容	8月5日(水) 11時～12時 すいか割り・プール
日時内容	8月26日(水) 11時～12時 お誕生日会・身体測定・プール
日時内容	9月10日(水) 10時～14時30分 バス遠足 (場所未定) ※要予約 [8/17(日)～]

6月18日、犀川子育て支援センター菜園で、親子きゅうりが収穫されました。



# 8月の保健事業のお知らせ

◆申込み・問合せ先◆  
健康づくり課  
〔本庁1階〕  
☎ 32・2725

※予約の必要な事業をご希望のかたは、健康づくり課までご連絡ください。

## 健診

※1歳半、3歳児健診対象のかたには個別に通知いたします。

※母子手帳、アンケートなど必要な物をお忘れなくお越しください。

4・7カ月児健診

20木

すどりの里（豊津）

受付 13時30分～14時

12カ月児相談

20木

すどりの里（豊津）

受付 10時～10時30分

※お母さんの尿を忘れずにお持ちください。

1歳半・3歳児健診

18火

すどりの里（豊津）

受付 13時30分～14時

※3歳児はお子様の尿を忘れずにお持ちください。

## 乳幼児フッ素塗布

- 対象 就学前までのお子様
- 日程 8月18日(火)
- 場所 すどりの里
- 受付 13時30分～14時

※歯をきれいにしてお越しください。  
※フッ素塗布と同時に歯科相談を実施しています。ご利用ください！

## 教室・相談

ひまわり教室（個別のことばと発達の相談）

11火 21金

※要予約

すどりの里（豊津） 個別

- 時間 要予約制（1人40分程度の個別面談）
- 対象者 町内の乳幼児とその保護者。
- 内容 乳幼児の言葉や発達面での相談など。

離乳食教室

21金

※要予約

すどりの里（豊津）

- 受付 9時30分～10時 終了12時
- 対象者 1歳までの乳児の保護者で1人目、2人目、3人目のかた、妊娠中のかたも参加できます。

## ●こころの健康相談●

町内におすまいのかたを対象に人間関係やストレスなどによる悩みや不安、ひきこもり、物忘れ、アルコール依存などについて保健師が相談に応じます。

相談は無料です。（家族など本人以外の相談も受け付けています。）

※1人で悩まずお気軽にご相談ください！

※要予約

## 測定器に乗るだけ30秒！『体成分』を測ってみませんか？

### ◆体成分とは？

私たちの体は、主に脂肪や筋肉、無機質（骨など）に分けられ、通常は一定のバランスが保たれています。

この体成分のバランスが崩れてしまうと、様々な病気の原因にもなります。

体成分を測ることで、健康状態や危険要因の把握ができ、食生活改善や運動など日々の頑張り具合を数値で見ることができ、健康管理に最適です！

### ◆対象者

町内に住所を有する18歳以上のかた

※測定中の約30秒間、自立して測定姿勢を維持できるかたに限ります。

※体内埋め込み型医療機器を使用しているかた、妊娠をしているかた等は測定できません。

事前の予約は不要です。  
測定を希望するかたは、健康づくり課窓口へお声掛けください。

### ◆測定項目

体重、脂肪量、体脂肪率、筋肉量、体水分量、基礎代謝量、部位別の脂肪量・筋肉量、身体年齢

### ◆場所・時間

みやこ町役場本庁ロビー  
平日 8時30分～17時  
※出張測定等でも同じ測定器を使用するため、測定できない日もあります。

◆測定費用  
無料



# メタボと認知症、がん

医療法人 のぐちクリニック 理事長 野口隆義 先生

健康づくり課

☎ 32・2725

みやこ町では、7月から集団健診が始まりました。健診を受診し、健康状態を把握することはとても大切です。

今回は医療法人のぐちクリニック理事長の野口隆義先生に、メタボと認知症、そしてがんについてお話ししていただきます。

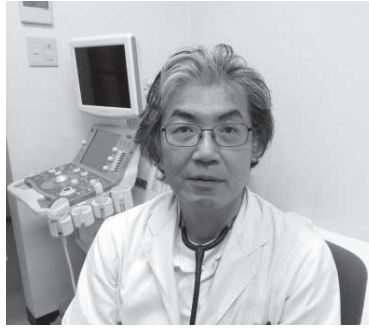

医療法人 のぐちクリニック 理事長 野口隆義 先生

近年、日本人の平均寿命は延びて、男女とも80歳台になりました。70歳代で亡くなる人がいると、「早死でしたね」と言われるようになってきました。それに伴って、認知症に罹患する人やがんで亡くなる人が増加しています。今日はメタボと認知症およびがんの関係を話してみたいと思います。



## 日本人の死因

日本人の死因第1位は「がん」

日本人の死亡原因はご存知のように悪性腫瘍(がん)、心臓血管疾患、肺炎の順番です。悪性腫瘍(がん)の1位が肺がん、2位が胃がん、3位が大腸がん、続いてすい臓がんです。最近は大腸がん、すい臓がんが増加中です。

1位	悪性腫瘍 (がん)	1位	肺がん
2位	心臓血管疾患	2位	胃がん
3位	肺炎	3位	大腸がん
		4位	すい臓がん

〔がん情報サービス〕より

### ● 肺がん ●

肺がんはタバコとの因果関係が指摘されていますが、最近ではタバコを吸わない女性のがんが増えていきます。検診では胸部レントゲン検査が行われていますが、早期発見にはやはり胸部CT検査が不可欠です。

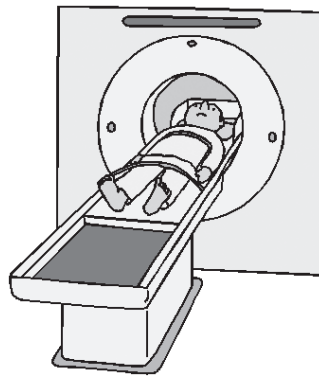

### ● 胃がん ●

2位の胃がんは以前から日本人に多いがんですが、最近では減少傾向です。以前から日本では胃がん検診での胃透視検診が広まり、我々医師や検査技師および行政のかたの努力で減少してきたものと考えられています。

また、ヘリコバクター・ピロリ菌の感染が発がんに関係することがわかり、検査および治療が保険適用になったことも減少傾向になった原因の一つと考えられます。

### ● 大腸がん ●

大腸がんは最近急速に増加しています。大腸がんの原因は以前から胆汁酸と言われています。胆汁酸は胆汁中に含まれますので便秘のかたのように胆汁交じりの便が長く大腸壁に接しているかたは注意が必要です。

近年、メタボのかたが増えています。このメタボになると腸間膜につく脂肪量が増えて(内臓脂肪の増加)腸の動きが悪くなります。つまり便が腸内に残りやすくなります。その結果、大腸がんの発生が増えるというわけです。

検診では2日間の検便検査(便潜血反応)を行っていますが、この検査で陽性のかたには大腸内視鏡検査を勧めています。

集団検診学会では、便潜血反応が陰性でも5年に1度の大腸内視鏡検査を推奨しています。大腸内視鏡検査で早期のがんが発見されることが多くなりました。早期大腸がんでは、お腹を切らずに、内視鏡でがんを含む粘膜を切除することができます。

日本人に増加している糖尿病

最近の糖尿病患者の増加には驚かされます。私が医師になった昭和57年当時は、内科疾患で最も多いのが循環器疾患と消化器疾患でした。当時の糖尿病患者はさほど多くなく、内服薬でよくなるという感じでした。

しかし、食生活の変化に伴って肥満が増えてきた日本では糖尿病患者が増加し、内服薬の研究が進み、治療方法も多岐にわたるようになりました。一方、夏目漱石などの著名人の命を奪った胃潰瘍は劇的な特効薬の開発とヘリコバクター・ピロリ菌の発見と治療法の確立で最近あまり見なくなりました。

糖尿病は遺伝的因子が関与し、特に日本人は肥満によって糖尿病が発症する遺伝子をもっていることがわかってきました。したがって、現在ではBMI（体重kg/身長mの2乗）が23を超える日本人は糖尿病の危険性が増えると言われています。さらに、怖いことに糖尿病は合併症を引き起さないとほとんど自覚症状がないことです。そして、一旦、発症すると完治しないことも怖い病気と言えらるでしょう。

糖尿病の合併症は心筋梗塞や脳梗塞、下肢の閉塞性動脈硬化症な

どの血管の動脈硬化、目の網膜血管からの出血でおこる失明（糖尿病性網膜症）、手足の神経障害による痛みやしびれ（糖尿病性神経症）、腎機能の悪化に伴う透析患者の増加（糖尿病性腎症）が代表的です。しかし、それ以外にも認知症の発症の危険性が1.5〜2倍に増加することや大腸がんや肝臓がん、すい臓がんといった悪性腫瘍（がん）の罹患率が、1.5倍に増加することです。これらの合併症はどれをとっても重症で、患者の人生を左右する病気となってしまいます。したがって、糖尿病にならないためにも日頃からの運動や食事制限、さらに健診が重要になってきます。



平成26年度各種がん検診受診率

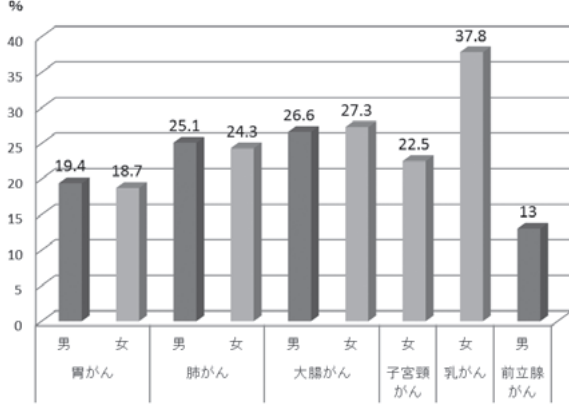

みやこ町特定健診受診率推移

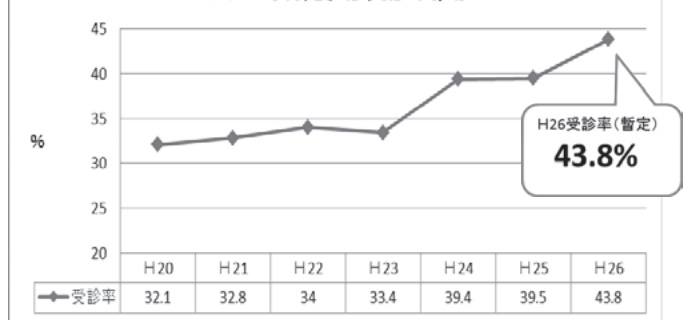

健診を受けましょう!

日本の各市町村では、以前から特定健診（メタボ健診）やがん検診が行われています。

みやこ町においては平成26年度の特定健診と、がん検診の受診率は、上記グラフのとおりとなっています。

それぞれが決して多い数字ではありません。アメリカでは検診受診率が80%を超えています。

日本とアメリカでは健康保険制度の在り方が違いますが、国民皆保険がある日本でも手遅れ状態で見つかったがん患者を救命することはできません。問題は住民一人一人が健康を過信せず、もっと注意を払うべきだと思います。

町民のみなさん、もっと検診を受けましょう。

\*個別健診（特定健診）の開始のお知らせ\*

みやこ町・行橋市の指定医療機関において、特定健診（採血・血圧・検尿等）が受けられます。

お手元に黄色の「特定健康診査受診券」が届いたかたが対象です。健診をご希望のかたは直接医療機関にお申込みください。

個別健診（特定健診）実施期間

7月1日〜10月31日まで

# 8月・9月の大会予定

開催予定日	大会名	予定会場
8月 2日 ㊤	みやこ町水泳大会	犀川プール
8月 2日 ㊤	みやこ町ジュニアバレーボール大会	犀川体育館・犀川 B&G 体育館
8月 30日 ㊤	みやこ町チャリティーゴルフ大会	チェリーゴルフクラブ
9月 13日 ㊤	「スポーツフェスタ IN みやこ 2015」 総合開会式・アジャタ大会	犀川体育館
9月 27日 ㊤	「スポーツフェスタ IN みやこ 2015」 秋季ソフトボール大会 (日程変更)	犀川運動場
9月 27日 ㊤ 10月 4日 ㊤	「スポーツフェスタ IN みやこ 2015」 軟式野球大会	犀川・豊津・勝山 各グラウンド
9月 27日 ㊤	「スポーツフェスタ IN みやこ 2015」 町民ウォーク大会	犀川地区

# 体育生活

❖問合せ先❖  
みやこ町体育協会  
☎ 33-7001



## 大会結果 (敬称略)

### ■みやこ町春季ソフトボール大会 6月21日 豊津グラウンド

優勝	仲西歯科
準優勝	ワイルドボアーズ

### ■みやこ町オープンバドミントン大会 6月21日 勝山体育館

男子ダブルスA	準優勝	楠森章弘・中川浩章
男子ダブルスB	準優勝	淀川将・尾川真一
男子ダブルスC	優勝	勢島里恵・神崎美穂

### ■みやこ町夏季卓球大会 6月21日 犀川体育館

中学生女子	準優勝	寺坂璃乃
一般男子	優勝	東智大
シニア男子	優勝	寺西教運
シニア女子	優勝	井上明代

### ■みやこ町夏季ソフトバレーボール大会 6月28日 犀川体育館・犀川 B&G

トリムシルバー	1位	とよつイースト	2位	スーパーカップ
レディースフリー	1位	クローバー		
レディース			2位	ベターズ

### ■みやこ町夏季中学生卓球大会 6月28日 豊津 B&G

女子の部	優勝	作野由佳
------	----	------

### ■みやこ町夏季軟式野球大会 7月5日・12日 犀川・豊津・勝山各グラウンド

優勝	銭屋一家	準優勝	花むら
----	------	-----	-----



## みやこ町スポーツ推進委員たより (旧体育指導委員)

幼児から高齢者までのふれあいの場づくり、体力づくりを目指し運動指導を実施しています。

◎参加費は無料です。

■指導者 みやこ町スポーツ推進委員 ■問合せ先 生涯学習課 体育係 ☎ 33-3114

皆さん、気軽に遊びませんか？  
誰でも自由に参加できます。

場 所	勝山体育館「ふれあいスポーツ教室」	犀川体育館「みんなで楽しく遊ぼうデー！」
日 時	第4回8月1日㊤ 9時30分～11時30分	第5回8月22日㊤ 10時～12時
種 目	卓球、バドミントン、アジャタ等のニュースポーツ	ごもくお手玉、ペタンク、ヤカーリング等のニュースポーツ

どうぞ体育館まで遊びに来てください。お待ちしております。



## 上手に泳げたかな！？ ～幼児リズム体操水泳教室終了～

生涯学習課では幼児運動プログラム事業の一環として幼児水泳教室を、町立保育所の年長（約31人）を対象に、6月24日～7月2日まで計6回実施しました。

初めはみんなプールの中で緊張し、中には怖がっている子もいましたが、回数を重ねて慣れてくると自分から水に潜ったり、水しぶきを上げたり、とても楽しんでいる様子でした！

最終日には着衣水泳を行い、その後には子供たちは、指導者手作りの修了証書を笑顔で受け取りました。



## 町民誰もが、自由に参加できるスポーツイベント 「スポーツフェスタ IN みやこ 2015」開催!!

～自分に合ったスポーツで汗を流してみませんか?～

- 期日 9月13日(日)～10月18日(日)の(土)・(日)
  - 時間 各種目によって、開始・終了時間が異なります。詳細は、折り込みチラシまたは、各体育施設の大会要項をご覧ください。
  - 場所 総合開会式は、みやこ町犀川体育館（アジャタ大会）。その他の大会の詳細は、折り込みチラシまたは、各体育施設の大会要項をご覧ください。
  - 種目 アジャタ大会・小学生ソフトボール大会・ソフトボール大会・町民ウォーク・登山教室・グラウンドゴルフ大会・親睦バレーボール大会・卓球大会・軟式野球大会・ソフトバレーボール大会（小学生）
  - 問合せ先および参加申込先  
みやこ町 教育委員会 生涯学習課 体育係 ☎ 33・3114
- ※ その他詳しい内容は、今月の折り込みチラシをご覧ください。

## 平成27年 豊津公民館「文化講座」

～学級生募集のお知らせ～

豊津公民館では、9月から文化講座として次の教室を開催します。  
受講を希望する方は豊津公民館へお申込みください。

■申込み・問合せ先 豊津公民館 ☎ 33・3115

■受付期間 8月5日(水)～20日(水)（平日の8時30分～17時）

### 秋からの「料理教室」

身近な食材を使って、お家でできる簡単なイタリアンを作ってみませんか。

【講師】「ティーサロンプリムローズ」崎田英子 先生

【期間】9月～翌年3月 第2・第4(水) (12回)

【時間】10時～13時

【募集】町内成人16人（定員になり次第締め切ります）

【受講料】無料（材料費、各回1,000円）

※受講生には、後日、ご案内と詳細を送ります。

# こんにちは! 食進会です!



今回は、食進会男性部が報告します。  
近年飽食等により、誰もが糖尿病や高血圧症に罹患しやすい状態にあることから、男性部豊津グループでは、糖尿病予防および食生活改善を目指した地域活動として、地域への呼びかけを行いました。

5月20日、福祉センターすどりの里に、地域住民26人が出席しました。食進会富岡会長の『糖尿病予防』の講話の後、会長指導の下、全員で『筍ご飯・たらのトマト煮・ひじきの白和え・中華風かき玉スープ（総エネルギー 575kcal）』を作り、美味しく昼食をとりました。

野菜による生活習慣病の予防とバランスのとれた食生活の必要性を、全員が再確認し有意義な1日を過ごすことが出来ました。

今後とも、地域の皆様のお役に立つ活動を続けていきたいと考えておりますので、皆様のご協力をお願いいたします。

〔事務局〕 健康づくり課 健康増進係 ☎ 32・2725（内線 171・172）

## ♪♪♪ Emi-chan's Journal: Plans for Summer Break ♪♪♪



別府市のスイレンの花

Hello everyone! I have been in Japan for a whole year. This last year has gone by so fast. So, I want to thank all of my co-workers, students, and the rest of the Miyako-machi community for making my first year so amazing. It has truly been the experience of a lifetime.

Summer is upon us, and that means summer break! My students are very excited. Some of them will be visiting Hawaii to practice English and learn about Hawaiian culture, or preparing speeches for the Miyako speech contest. Do your best, everyone!

I will be going back to NY for two weeks. I am excited to see everyone back home. The flight is very long, but I plan to catch up on some good books I have been wanting to read! Have you ever read Moby Dick? It is an American classic, written by Herman Melville, a New Yorker! I really recommend it.

That's all for now, but join me again next month, when I'll talk about taking Japanese calligraphy classes!

### 【エミちゃん通信：夏休みの予定】

皆さんこんにちは。私が日本に来て早いもので一年になります。振り返ると、この一年間、素晴らしい経験ができ、同僚や生徒、みやこ町の皆さんに本当に感謝しています。心から、思い出に残る経験をしました。

夏になり、夏休みがすぐに始まります！私の生徒はとてもワクワクしています。英語の練習や、ハワイの文化を学びにハワイへ行く生徒や、みやこ町英語スピーチ大会にむけて（スピーチ練習等の）準備をする生徒もいます。皆さんがんばってください。

私は、二週間地元ニューヨークへ戻ります。故郷では、色々な人に会えるので、ワクワクします。（ニューヨークまでの）飛行時間はとても長いので、以前から読みたかった本を読む予定です。皆さんは「モビー・ディック」を読んだことがありますか。その本は、アメリカの偉大な文学作品で、著者のハーマン・メルヴィルはニューヨーク出身です。本当におすすめです。

来月は私が習っている書道について話すので読んでくださいね。それではまたね！

【日本語訳 ALT エミリーローズ】

ハーマン・メルヴィル・アメリカの作家、小説家。ニューヨーク出身。代表作は『白鯨』など。

# みやこ町地域包括支援センターです

増えてます！きっずサポーター

介護福祉課〔本庁1階〕  
☎ 32・8032 (内線 137・138・139)

地域包括支援センターでは、小・中学校向けの認知症サポーター養成講座を実施しています。

6月は町内の小中学校4か所で講座を開催し、新たに54人のきっずサポーターが誕生しました。(合計401人) 今後も、町内の全小学校をまわり、講座を開催する予定です。

また、一般のかた向けの講座も毎月行っていますので、興味のあるかたは是非ご参加ください。



■ 8月の認知症サポーター養成講座の日程〔事前に申し込みが必要です。〕

開催日	時間	場所
11日(火)	9時30分～11時30分	勝山本庁 101号会議室
18日(火)	9時30分～11時30分	豊津支所 別館第1会議室
25日(火)	9時30分～11時30分	犀川支所 202号会議室



\*講座終了後は認知症についての個別相談も受け付けています。(終了後30分程度・要予約)

■ 申込み・問合せ先 みやこ町地域包括支援センター ☎ 32・8032 (内線 137・138・139)

## みやこの文壇 傑作選

### 豊津短歌会 詠題「浅い」

朝獲りの茄子と胡瓜に茗荷の子  
浅漬けせんと厨に刻む  
佐々木 愛子

夕ぐれの辻にて百円拾いたり  
今朝新聞にみたる運かも  
熊谷 千恵子

一面に庭に咲きたる向日葵の  
黄色明るし夕日を受けて  
上田 すえよ

ふるさとの遠浅の海眺めつつ  
足の動ける車えび食む  
秋吉 光子

### 犀川畦道俳句会

青空にほのかに映る花棟おうち  
有田 美代子

老々の介護や時に団扇風  
岡 悦郎

風が死ぬぬぐつてもぬぐつても午後の汗  
田中 幸生

### とよつ俳句会

児の描く雨は大粒かたつむり  
岩井 小夜子

大海は知らぬ目高の穂やかさ  
梶谷 敦子

逆光を浴び透きとほる花菖蒲  
宮本 菊枝

### 勝山シルバー句会

球審の声凛として梅雨を裂く  
筧 留男

アルバムの若き日父のカンカン帽  
中野 節子

採り入れし茄子の輝きメニュー決め  
常住 君江

## 田川線開業 120 周年記念イベント 「地域とともに未来につなぐ」

■日時 8月23日(日) 9時30分～13時  
(出発式典は、行橋駅で9時50分から開始)

### ■内容〔※詳しくはお問合せください。〕

- ① 駅ナカパピオン〔特産品などの販売〕実施駅：行橋、犀川、油須原、田川伊田
- ② 駅ナカパピリオンを巡る臨時列車〔乗車自由〕  
行橋駅(11時17分発)→犀川駅→油須原駅→田川伊田駅(12時30分着)
- ③ ミュージアムトレイン〔11月30日まで運行〕
- ④ 120周年記念特別列車でいく『未来につなぐ旅』〔※限定40人(要予約)〕  
行橋駅(10時10分発)→犀川駅→油須原駅→田川伊田駅(11時30分着)  
・参加費 1人2,000円  
・駅ナカパピリオンでのおもてなし、ハンドタオルちくまるキップ付
- ⑤ 120周年記念キップセット〔※限定120セット(要予約)〕  
・1セット 2,000円  
・当日の全線乗り放題キップ。  
・当日限りの6つの特典つき



■問合せ先 平成筑豊鉄道株式会社  
☎ 0947・22・1000 (平日 9:00～17:30)  
「へいちくネット」<http://www.heichiku.net>

## 「健康づくり」絵画・ポスターコンクール

次世代を担う子どもたちの健康に対する意識を高めるため、健康づくりに関する絵画作品を募集します。

■作品テーマ 家族を含めた健康づくりに関する食事・運動・睡眠など。タイトルは自由

- (例)
- ・早寝・早起きをしよう
  - ・朝ごはんを食べよう
  - ・ラジオ体操をしよう など

■応募資格 福岡県内在住の小学生

■応募方法 四ツ切りサイズ(380mm×540mm)の画用紙を使用し、画材はクレヨンか絵の具とする。縦書き横書きは自由とし、表面に「タイトル」を入れる。裏面には「学校名」「学年」「名前」を明記し、郵送。応募作品の返却は行わない。

■応募期間 8月1日(土)～9月30日(水) (必着)

■応募先 〒812・8521 福岡市博多区吉塚本町13・47

福岡県国民健康保険団体連合会事業部事業振興課

☎ 092・642・7809

## 自衛官募集相談員に委嘱状を交付しました

6月25日、みやこ町役場で、吉田新吾さんに、井上町長と自衛隊福岡地方協力本部長両者の連名による自衛官募集相談員の委嘱状を交付しました。吉田さんは、7月から2年間、自衛官募集相談員として、自衛官を募集するための環境作り、情報提供、募集活動の直接支援といった様々な活動に従事します。



## 北九州空港のイベント

北九州エアターミナル(株)  
☎ 093・475・4195

Mobile Space Laboratory

～いつでも どこでも プラネタリウム～

- 実施日 8月8日(土)
- 時間 10時～17時
- 場所 北九州空港旅客ターミナルビル
- 定員 210人(定員15人/1回15分程度)
- 参加費 無料

※事前申込みは不要、当日先着順です。

■問合せ先 北九州エアターミナル(株)

☎ 093・475・4195

## 山中恵理子 ヴァイオリンリサイタル

■日時 9月5日(土) 19時開演(18時開場)

■場所 コスメイト行橋文化ホール

■チケット 全席自由2,000円(当日2,500円)  
中学生以下500円

※中学生以下は保護者同伴

■後援 みやこ町、みやこ町教育委員会

■問合せ先 山中恵理子コンサート実行委員会

☎ 42・0070





40歳からの2日間就職セミナー  
(無料)のお知らせ  
福岡県中高年就職支援センター

■日時 9月3日(水)・4日(金)  
10時～15時

■開催場所 ハローワーク行橋

■内容

・1日目 就活のコツ、応募書類の書き方

・2日目 面接のコツ、面接訓練受講後は、専門のコンサルタントが1対1でサポートします。

※毎週④ 10時～17時はハローワーク行橋2階にて個別就職相談(無料)も実施しています。

■対象者 概ね40歳から64歳までの求職者

■持参物 履歴書・筆記道具

■問合せ先・予約

福岡県中高年就職支援センター  
(受託業者 テンプスタッフキヤリアコンサルティング)

☎092・433・7780



小笠原文庫の企画展が開催されます  
福岡県立九州歴史資料館

■期間 8月30日(土)まで

■開館時間 9時30分～16時30分  
(入館は16時まで)

■観覧料

一般200円(150円)、  
高大生150円(100円)、  
中学生以下無料

※( )内は20人以上の団体料金

※障がい者等とその介護者1人は無料(障害者手帳の提示が必要)  
※満65歳以上のかたは無料  
(健康保険証・運転免許証等の提示が必要)

※土曜日は高校生も無料  
■休館日 月曜日

※祝日・振替休日の場合はその翌日

■会場・問合せ先

九州歴史資料館

(福岡県小郡市三沢5208・3)

☎0942・75・9575

## 募集・講座

仲良しクッキング生募集!!  
生涯学習課

■日時 8月20日(水)

9時30分～12時

■対象者 町内の小学生・中学生

■場所 サン・グレートみやこ2階調理室

■申込期限 8月3日(月)～7日(金)

■募集人数 20人

■申込・問合せ先

サン・グレートみやこ

☎32・5540

■主催

みやこ町教育委員会生涯学習課  
みやこ町食生活改善推進会

中国語講座(初級)受講生募集!!  
生涯学習課

■日時 9月2日(水) 19時～

■講座 9月～12月 毎週④

19時～20時30分 ※講師は未定  
■受講資格 町内在住・在勤で  
成人のかた

■受講料

無料(テキスト代は個人負担)

■場所

サン・グレートみやこ2階研修室

■申込期限 8月14日(金)

■定員 25人(定員になり次第締切)

■申込・問合せ先

生涯学習課 ☎33・3114

みやこ町シルバー人材センター

臨時職員・会員募集

みやこ町シルバー人材センター

■募集人数 1人

■勤務内容 作業の下見・見積

り・段取り・パソコン入力

■対象者 みやこ町在住の18

歳以上(学生は除く)

■採用期間 採用日から4カ月

程度(④・⑤・⑥は除く)

■勤務場所

「すどりの里」敷地内

(みやこ町シルバー人材センター

■勤務時間 8時30分～17時15分

■勤務日数 1か月12日程度

■賃金 6,000円/日

■選考方法 面接での選考

■募集期間 8月3日(月)～14日(金)まで

■応募方法 履歴書を期間内ま

でに左記まで持参

■申込み・問合せ先 公益社団

法人みやこ町シルバー人材センター

☎33・6060 担当:嶋田

会員も募集しています

■対象者 みやこ町在住の60歳

以上で、働く意欲のあるかた

■入会説明 入会説明会を随時

開催しています。

■問合せ先 公益社団法人みや

こ町シルバー人材センター

☎33・6060

職業訓練生(11月生)の募集

八幡職業能力開発促進センター

■募集訓練科名および定員

金属加工技術科 (15人)

■対象者 公共職業安定所に求

職申込みをし、受講指示または

受講推薦をいただけるかた

■募集期間

8月24日(月)～9月18日(金)まで

■訓練期間

11月5日(水)～翌年4月28日(水)

(6カ月)

■受講料 無料

※別途教科書、工具、訓練生保

険料等は個人負です

※施設見学会にご参加ください。

(9月9日(水)、16日(水)、13時30分)

予約不要

■申込先

住所を管轄する公共職業安定所

■選考日 10月7日(水)

筆記試験および面接

■問合せ先 福岡職業能力開発促進センター

☎093・641・6909

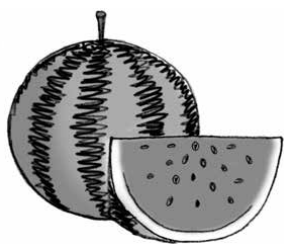

## 職業訓練講座の開講

豊前地区職業訓練協会

### ■場所

豊前地域職業訓練センター

### ■問合せ先

豊前地区職業訓練協会

☎0979・82・1511

### ■調理師(学科)試験受験対策講座

■期間 9月12日(土)～10月4日(日)

(毎週(土)・(日))

■定員 30人

■対象者 受験希望者(実務経験を必要とする)

■受講料 28,800円

※別途テキスト代必要

フオークリフト運転技能講習

■期間 9月7日(月)～10日(木)

■定員 30人

■対象者 未資格者

■受講料 32,400円

※別途テキスト代1,620円必要

固定式クレーン運転特別教育

■期間 9月5日(土)～6日(日)

■定員 20人

■対象者 未資格者

■受講料 7,200円

※別途テキスト代1,600円必要



## 試験

### 採石業務管理者試験

県商工部工業保安課

岩石採取に伴う災害の防止に

関して必要な知識および技術的

事項についての試験です。

■試験日 10月9日(金)

■試験地 吉塚合同庁舎(福岡

市博多区)

■願書配布・受付期間

8月3日(月)～9月11日(金)

■問合せ先

県商工部工業保安課

☎092・643・3438

### 京築広域圏消防吏員採用試験

京築広域圏消防本部

■試験日・試験会場

●第1次試験 10月18日(日)

豊前市立八屋中学校

●第2次試験 11月下旬予定

京築広域圏消防本部

■受付期間 8月10日(月)～31日(日)

■採用予定人員・受験資格

8人程度・平成元年4月2日～平成

10年4月1日までに生まれたかた

■最終合格発表 12月初旬予定

■採用 平成28年4月1日予定

■申込書請求および問合せ先  
〒828・0061  
豊前市大字荒堀525・1  
京築広域圏消防本部総務課  
☎0979・82・0119

## 相談

高齢者・障がい者のための

成年後見相談会

福岡県司法書士会

成年後見制度の利用方法、遺

言や相続などについて司法書士

が無料で相談に応じます。

■日時 9月12日(土)10時～13時

■内容 面接相談(1人50分)

予約制・定員有

■会場 田川市民会館1階

講座室1・1

■予約期間・予約先

8月20日(木)～9月11日(金)

10時～16時(土・日を除く。)

☎0570・783・544

■主催

福岡県司法書士会

(社)成年後見センター・リーガル

サポート福岡支部

## 職場のパワハラ・

セクハラ集中相談会

福岡県北九州労働者支援事務所

電話と面接による相談会を实

施します。相談無料で秘密は厳

守します。また、内容により弁

護士相談も連携して行ないます。

■日時 9月2日(水)～3日(木)

9時～20時

■場所・問合せ先

福岡県北九州労働者支援事務所

(福岡県小倉総合庁舎)

☎093・592・3516

※福岡・筑豊・筑後の各労働者

支援事務所でも同時開催します。

人権擁護委員会による

特設人権相談所開設

人権男女共同参画課

事前予約不要。相談は無料で

秘密は固く守りますので、ご心

配なくご相談ください。

■日時 9月3日(木)

13時30分～16時30分

■場所

①サン・グレートみやこ(勝山)

②豊津隣保館(法務局職員も対応)

③みやこ町中央公民館(犀川)

■問合せ先

みやこ町役場人権男女共同参画課

☎333・3111

## みやこ町の電話帳

### 本庁舎

- 総務課・総合政策課 → ☎ 32-2511
- 財政課
- 産業課・農業委員会 → ☎ 32-2512
- 税務課・徴収対策課 → ☎ 32-2515
- 住民課 → ☎ 32-2510
- 介護福祉課 → ☎ 32-8032
- 健康づくり課 → ☎ 32-2725
- 会計課 → ☎ 32-2517
- 議会事務局 → ☎ 32-2655

### 犀川庁舎

- 総合窓口課・生活環境課 → ☎ 42-0001
- 建設課(建設、農林土木) → ☎ 42-0153
- (町営住宅) → ☎ 42-0151

### 豊津庁舎

- 総合窓口課 → ☎ 33-3111
- 人権男女共同参画課
- 上下水道課 → ☎ 33-3113
- 学校教育課 → ☎ 33-3112
- 生涯学習課 → ☎ 33-3114

### 学校給食センター

- みやこ町中央公民館 → ☎ 42-1365
- サン・グレートみやこ → ☎ 32-5540
- 豊津公民館 → ☎ 33-3115
- 伊良原出張所 → ☎ 43-5111
- 城井出張所 → ☎ 42-0121
- すどりの里 → ☎ 33-5550
- いこいの里 → ☎ 42-0500
- 歴史民俗博物館 → ☎ 33-4666
- 社会福祉協議会 → ☎ 42-1000

ふくおか農林漁業新規就業  
セミナー・就業相談会  
福岡県農林水産部経営技術支援課

農林漁業を始めてみたいかた、  
農林漁業事業体への就業を希望す  
るかたを対象に、就業セミナー・  
就業相談会が開催されます。(参  
加無料・申込不要)

■日時 8月9日⑩13時～  
16時30分

※受付 12時30分～16時

■場所 JR博多シティ10階会議室

■内容 就業情報の提供および  
個別相談(農業法人等への就職  
面接会ではありません。)

■問合せ先  
福岡県農林水産部経営技術支援課  
後継人材育成室  
☎092・643・3495

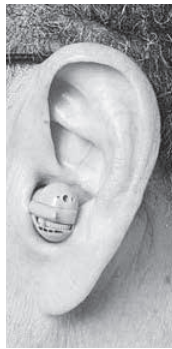

補聴器相談  
(8月開設分) 介護福祉課

【犀川地区】

■相談日 4・11・18・25日④

■時間 9時～10時

■場所 犀川支所

【勝山地区】

■相談日 11・18・25日④

■時間 13時～14時

■場所 サン・グレートみやこ(和室)

【豊津地区】

■相談日 4・11・18・25日④

■時間 11時～12時

■場所 豊津支所

消費者相談開設(8月開設分)  
産業課

相談無料。秘密は固く守られます。

■相談日 8月12日④

■時間 13時30分～16時

■場所 本庁303会議室

行政相談所開設(8・9月開設分)  
総務課

相談無料。秘密は固く守られます。

◎8月開設分

■相談日 8月11日④

■時間 13時30分～16時

■場所 豊津隣保館

◎9月開設分

■相談日 9月3日④

■時間 13時30分～16時30分

■場所 サン・グレートみやこ

お忘れではないでしょうか? 徴収対策課

税金・保険料は納期内に納付しましょう。  
納付忘れのないように口座振替をご利用ください。  
納期限を過ぎた場合については、延滞金がかかります。

※ご不明な点がありましたら、徴収対策課へご連絡ください。  
☎32・2515 (内線161・162・163)

今月の納期限・8月31日④

- ・町県民税(第2期)・国民健康保険税(第2期)
- ・介護保険料(第2期)・後期高齢者医療保険料(第2期)

### 建設業退職金共済組合制度

建設現場で働くかたのための退職金制度  
です。国の制度なので、安全、確実に申込  
は簡単です。また、掛金の一部を国が助成  
します。是非ご加入ください。

- 加入できる事業主 建設業を営むかた
- 対象者 建設業の現場で働くかた
- 掛金 日額310円
- 問合せ先 建退共 福岡支部  
☎092・477・6734

【編集後記】  
最近、梅雨明けしたのか、夏らしい暑さになりました。  
皆さん、夏バテなどしていま  
せんか?  
8月は、サン・グレート周辺  
で夏祭りが開催されます。当日  
は約千発の花火があがるという  
ことなので、今から楽しみにし  
ています。ぜひ、皆さんもお越  
しください。⑦

暑さで夏バテしました、林です。  
さて、夏期休暇で遠方へ旅行  
を計画していましたが、台風  
で惜しくも断念。夏は台風の時  
期でもあります。  
皆さん、台風対策してますか?  
備えあれば憂いなしです。  
暑さにも台風にも負けず、夏  
を乗り切りましょう!! ⑧

国の行政機関や独立行政法人  
などの情報公開や個人情報保護  
の情報公開・個人情報保護総合案内所  
のお問合せ

■日時 平日9時～17時

■問合せ先  
総務省九州管区行政評価局内  
☎092・431・7083

## 福山さん、林野庁長官賞を受賞!!

6月5日に開催された第40回福岡県竹林品評会（たけのこ生産林の部）で、福山孝吉さん（勝山矢山）が林野庁長官賞を受賞しました。

福山さんは40年以上タケノコの生産に取り組んでおり、品評会では、親竹の早期伐採、林内作業車道整備による運搬効率化、竹材を利用しての暗渠排水などの竹林整備が評価されました。

「タケノコは地域の特産品であり、勝山のタケノコはおいしいとPRしていきたい。」と語っていただいた福山さん。これからもおいしいタケノコを生産してください。



## 吉原古城生誕百五十年祭が開催されました

7月7日、吉原古城公園（犀川内垣）で「吉原古城生誕百五十年祭」が開催されました。吉原古城は、神官として権大教正の地位を受け、木井神社の神主を務めながら、漢学者にして書家で『和魂漢才』という漢詩文集を公刊しています。

平成11年に公園が整備され、古城の誕生日である7月7日には生誕祭を開催するようになり、会場には、古城にちなんだ小学生の書道作品や七夕飾りが展示され、郷土の偉人の慰霊とその生誕を祝いました。



## 清掃活動、ありがとうございます!

7月8日、みやこ町本庁周辺でみやこ町たばこ組合の皆さんによる清掃活動が行われました。

みやこ町たばこ組合は、花しょうぶまつり、夏まつり、産業祭などのイベントでの携帯灰皿の配布や清掃活動を通じて、たばこのポイ捨てをなくすなどの喫煙マナー向上運動を行っています。

早朝より庁舎周辺を清掃していただき、ありがとうございました。



## 長年の消防活動、ありがとうございます!

7月8日に前田岩男さん、吉田数俊さんが、みやこ町役場を訪れ、前田さんは瑞宝双光章、吉田さんは瑞宝単光章の受章を町長へ報告しました。

瑞宝章は、公務等に長年にわたり従事し、成績を挙げたかたに内閣府から授与されます。

前田さん、吉田さんは、長年の消防活動の功績が認められ叙勲の栄に浴されました。

受章、おめでとうございます。





こんにちは

# みやこ観光 まちづくり協会

住所：みやこ町豊津80  
(みやこ町総合観光案内所内)  
電話：33-5771  
休館日：月曜日  
月曜日が祝日の時は火曜日

梅雨も明け本格的な夏の到来です！

日差しもひととき強く照りつけます。夏のレジャーを楽しむには熱中症予防もお忘れなく！

夏バテにもバッチリ、おいしい滋養強壯のレシピをご紹介します。

Facebook

みやこ町のホームページにリンク  
しています。ぜひご覧ください。



## みやこ町はジビエの町！



ジビエは栄養たっぷり、**高タンパク低カロリー**。

猪・鹿に含まれるカルニチンは**脂肪の燃焼効果**あり。

**ダイエット**や**美容**に、女性に強い味方のジビエ。特産だけど調理方法があまりわからない…。という声にお応えします！

国産



## いのししかあちゃんの

### ☆極上ジビエ料理☆

教えてもらいました！

#### 猪肉の塩レモンロースト

- ①猪肉に塩レモンをまぶし、ラップに巻いて冷蔵庫で10日寝かせる。
- ②塩レモンを洗い流して、魚焼きグリルで表面に焼き色をつける。
- ③耐熱袋に猪肉を入れ、65℃～70℃の湯せんで3時間程保温調理。後はスライスして、みやこ町の季節のお野菜とご一緒にどうぞ。  
帰省した家族やお友達に「みやこジビエ」で極上一品のおもてなしはいかがですか？



七夕に俳句を募集しました。

たくさんのご応募ありがとうございました。  
優秀賞は来月9月号の広報で発表いたします。



## みなさんもギャラリーに作品展示しませんか？

みやこ町総合観光案内所では、皆さんの文化活動を応援するため、観光情報の提供と展示室（ギャラリー）の運営を行っています。是非ご利用ください。

開館時間：午前9時30分から午後4時30分 利用料：1日1,080円

休館日：月曜日 月曜日が祝日の時は火曜日 ご予約：案内所に申請用紙がございます

会員になって、元気のある楽しいまちづくりに参加しませんか？

年会費：法人・団体 10,000円/個人 2,000円

○会員特典○・FBなどで会員の紹介・PRを行います。

- ・イベントなどの広報・宣伝を優先的に行います。
- ・会員向けのイベントを企画します。



会員募集中

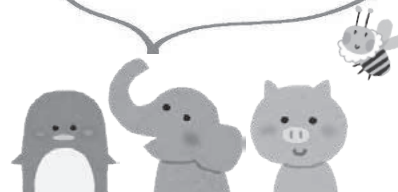

みんなの

# 図書館



中央図書館 ☎ 33・1040

犀川図書館 ☎ 42・3330

勝山図書館 ☎ 32・3455

図書館ホームページアドレス

<http://www.town.miyako.lg.jp/library/top.jsp>

## としょかん

## 8月のもよおし

### おはなし会

図書館職員と読書ボランティアが、絵本の読み聞かせや紙芝居などをおこないます

※土曜日のおはなし会※〔対象：3歳くらいから〕

◎毎週土曜日 14時～（勝山図書館は14時30分～）

◎場所：各図書館

※ひよこのおはなし会※〔対象：0～2歳くらい〕

◎中央図書館 第2・第4金曜日 10時30分～

◎勝山図書館 第1・第3金曜日 10時30分～

### 図書の寄贈 ありがとうございました（敬称略）

山本淳一 三浦尚司 岩永敬邦 栗津民治

## 移動図書館車〈にこにこ号〉が 地域を巡回します

毎月第2日曜日に次の場所で

図書の貸出を行ないます。

※悪天候の場合、

運行を中止することがあります。

次は8月9日日です！

①諫山地区 活性化センター 10時15分～10時45分

②崎山地区 農業研修センター 11時30分～12時

③下木井地区公民館 13時30分～14時

④光富 JA 倉庫 14時20分～14時50分

## 毎月23日は、 「みやこ町 子ども読書の日」

家族みんなで本を読み、楽しい時間を過ごしましょう。

### 今月のおすすめ本



### 『こぶたのピクルス』

忘れものなし！自信たっぷり元気に学校へ向かったピクルスを待ち受けていたものとは…？新しい海水パンツをはいてみたくて、朝まで待てないピクルスがしたことは…？

愉快なこぶた、ピクルスのおはなしが全部で4つ入っている本です。

読んであげれば5歳くらいから楽しめるので、ぜひ親子で読んでみてください。

小風 さち（文）・夏目 ちさ（絵）/福音館書店（2015年刊）

### 中央図書館 展示

「桃井亨浩 木彫り作品展」

7月31日（金）～

8月26日（水）

犀川在住の桃井亨浩さんによる木彫り作品約30点を展示。

「豊津寺子屋

夏休み学期作品展」

9月3日（土）～

9月13日（日）

豊津寺子屋の小学生が制作した作品の展示。



【仁王像】

### 8・9月の休館日のお知らせ

◎中央図書館 毎週火曜日 ※試行中

◎犀川・勝山図書館 毎週月曜日

◎全館休館 8/27（水）・9/24（水）

【臨時休館について】

8月22日（土）勝山図書館は、夏まつり開催のため臨時休館します。順延の場合23日（日）も休館。

【蔵書点検に伴う休館について】

蔵書点検作業実施のため、次の期間、休館します。

9月7日（日）～9月12日（土）犀川図書館

9月14日（日）～9月19日（土）中央図書館

9月28日（日）～10月3日（土）勝山図書館

### お知らせ

現在実施している中央図書館の火曜日休館について、試行期間を平成28年3月31日まで延長します。

# 8月

# HAPPY BIRTHDAY

このコーナーでは、発行月に1歳のお誕生日を迎えるお子さんの写真を掲載しています。  
前月の1日現在の住民基本台帳を基に抽出された掲載対象者には、健康づくり課から掲載の案内を送ります。



平成 26 年 8 月 5 日  
杉本皇ちゃん



平成 26 年 8 月 8 日  
田中星雫ちゃん



平成 26 年 8 月 9 日  
古宮瑛大ちゃん



平成 26 年 8 月 12 日  
山内成美ちゃん



平成 26 年 8 月 12 日  
中村海依菜ちゃん



平成 26 年 8 月 14 日  
後藤優月ちゃん

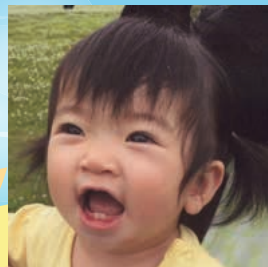

平成 26 年 8 月 14 日  
千代丸茜里ちゃん



平成 26 年 8 月 14 日  
土肥壮太郎ちゃん



平成 26 年 8 月 18 日  
沖島龍舞ちゃん



平成 26 年 8 月 18 日  
沖島莉珠奈ちゃん



平成 26 年 8 月 22 日  
中村杏凜ちゃん

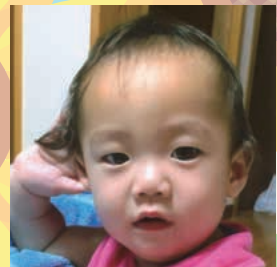

平成 26 年 8 月 29 日  
高瀬柊弥ちゃん

## スマート国勢調査！ 平成 27 年 10 月 1 日 国勢調査を実施します

国勢調査は、平成 27 年 10 月 1 日現在、日本に住んでいるすべてのかたおよび世帯が対象です。

調査結果は、さまざまな法令にその利用が定められているほか、社会福祉、雇用政策、生活環境の整備、防災対策など、私たちの暮らしのために役立てられます。

今回の調査では、先にインターネットでの回答を受け付け、インターネットで回答されなかった世帯には紙の調査票を配布して調査を行います。紙の調査票は、調査員に直接提出いただくか、郵送でも提出いただけます。

■問合せ先 みやこ町役場 総合政策課 地域振興係  
☎ 32・2511 (内線 232)

## 国勢調査 2015

9月10日から、調査員がインターネット回答のための書類をお配りしますので、インターネットでの回答をお願いします。





第11回

# みや☆コン!

# イタリアン de 語りアン

大好評『みや☆コン』も11回目!

今回は、ウワサの大人気レストラン「森のガーデンイタリアン かつ山」で開催です!

まずは皆でわいわいスイーツ作り!それから舞台を変えて、

おいしい食事と、作ったスイーツをいただきます。

大自然の中で癒されながら語り合えば…素敵な恋も実りそう♡

## 開催日時

# 2015年9月27日



## AM9:00~受付

### ♡イベント内容♡

- ・おそろいエプロンで楽しくスイーツクッキング♪
- ・思う存分自己アピール!! お見合い回転寿司
- ・フレンチ・イタリアンで修業したシェフの特製ランチに舌鼓♡
- ・気になるあの人と2人きりでトークのチャンス…!! フリートークタイム etc…

- ◆場 所 森のガーデンイタリアン かつ山  
京都郡みやこ町勝山大久保 3980 番地 1
- ◆参加資格 みやこ町に興味のある25~40歳くらいまでの独身の方
- ◆参加費用 2,000円 (男性・女性共通)
- ◆募集人数 男性・女性ともに12名程度 (応募者多数の場合は抽選)
- ◆募集要項
  - 必要書類
    - 参加申込書
    - 身分証明書のコピー (顔写真付のもの)
  - 申込用紙配布場所
    - みやこ町役場住民課子育て支援係
    - 犀川・豊津支所総合窓口課
 ※みやこ町 HP からダウンロードできます。
  - 応募方法 必要書類をそろえて提出してください。(郵送可)
  - 提出先
    - みやこ町役場住民課子育て支援係
    - 犀川・豊津支所総合窓口課

## 募集期間

# 7月27日 月 ~ 8月20日 木

(当日消印有効)



みや☆コンはカップルになれる率が高いんだ!  
結婚したカップルも何組もあるんだよ♡

お問合せは…〒824-0892 京都郡みやこ町勝山上田960番地

みやこ町役場住民課子育て支援係 TEL0930-32-2510 (内線 124・125)

広報みやこ 8月号 (2015)

発行: みやこ町 〒824-0892 福岡県京都郡みやこ町勝山上田960番地

編集: 総合政策課 印刷: 有限会社 京都印刷

広報みやこ 8月号 P28